

Logiciel de gestion pour les Hautes Ecoles et l'Enseignement Supérieur Artistique

EDUMAC

DOCUMENTATION : Vue d'ensemble

Logiciel pour systèmes compatibles sous Windows & Mac OS

Boulevard Piercot 33/7
4000 LIÈGE

RPM Liège
TVA : BE 0431.311.488

Tél. : 04/232 61 15
Fax : 04/232 61 19

E-mail : info@gespac.be
www.gespac.be

SOMMAIRE

| | |
|--|-----------|
| 1. Présentation générale | 6 |
| 1. EDUMAC®, version monoposte | |
| 1.1 EDUMAC®, version réseau | |
| 2. Configuration technique | 7 |
| 2.1 Stations de travail | |
| 2.2 Moniteurs | |
| 2.3 Imprimantes | |
| 2.4 Systèmes d'exploitation | |
| 2.5 Serveur de données | |
| 2.6 Réseaux | |
| 3. Inventaire des fichiers | 8 |
| 4. Description de la barre de menus | 9 |
| 5. Présentation des principaux écrans de saisie | 10 |
| 5.1 Accès aux fichiers | |
| 5.2 Exportation de données | 11 |
| 5.3 Impression standard | 12 |
| 5.4 Recherche de fiches sur plusieurs critères | |
| 5.5 Tri de fiches sur base de plusieurs critères | 13 |
| 5.6 Définition des options de l'utilisateur | |
| 5.7 Définition des paramètres de l'application | 14 |
| 5.8 Attribution des cours / U.E. aux étudiants | 15 |
| 5.9 Visualisation des cours et U.E. suivis | |
| 5.10 Visualisation d'un bulletin { une session } | 16 |
| 5.11 Visualisation d'un bulletin { multi-sessions } | |
| 5.12 Contrôler la saisie des cotes | 17 |
| 5.13 Édition des bulletins | |
| 5.14 Édition des PV de délibération | 18 |
| 5.15 Validation des PV de délibération | |
| 5.16 Édition des PV de proclamation | 20 |
| 5.17 Édition des PV du Ministère | |

| | | |
|------|---|----|
| 5.18 | Édition des attestations de réussite | 21 |
| 5.19 | Édition des points par groupe (synthèse des cotes) | |
| 5.20 | Édition en chaîne | 22 |
| 5.21 | Préparer les dispenses académiques | |
| 5.22 | Édition des attestations de fréquentation | 23 |
| 5.23 | Édition des attestations pour les allocations familiales | |
| 5.24 | Édition des listes des diplômés | 24 |
| 5.25 | Préparer les inscriptions aux sessions | |
| 5.26 | Préparer le document « Listetud » | 25 |
| 5.27 | Préparer les orientations des étudiants inscrits | |
| 5.28 | Préparer le passage vers l'année supérieure | 26 |
| 5.29 | Imprimer les dispenses académiques | |
| 5.30 | Imprimer les rappels | 27 |
| 5.31 | Imprimer les invitations à payer | |
| 5.32 | Imprimer les crédits | 28 |
| 5.33 | Écran de saisie d'une fiche « Étudiant » | 29 |
| 5.34 | Écran de saisie d'une fiche « Candidat » | 31 |
| 5.35 | Écran de saisie d'une fiche « Établissement de l'Enseignement secondaire », « Haute École » ou « Institut d'Enseignement supérieur » | |
| 5.36 | Écran de saisie d'une fiche « Professeur » | 33 |
| 5.37 | Écran de saisie d'une fiche « Inscription » | 34 |
| 5.38 | Écran de saisie d'une fiche « Filière » | |
| 5.39 | Écran de saisie d'une fiche « Groupe » | 35 |
| 5.40 | Écran de saisie d'une fiche « Cours » | 37 |
| 5.41 | Écran de saisie d'une fiche « Famille de cours » | |
| 5.42 | Écran de saisie d'une fiche « Unités d'enseignement » | 38 |
| 5.43 | Écran de saisie d'une fiche « Session » | |
| 5.44 | Écran de saisie d'une fiche « Écriture•point » | 39 |
| 5.45 | Écran de saisie d'une fiche « Horaire » | |
| 5.46 | Écran de saisie d'une fiche « Localité » | 40 |
| 5.47 | Écran de saisie d'une fiche « Local » | |
| 5.48 | Écran de saisie d'une fiche « Cadre de stages » | 41 |
| 5.49 | Écran de saisie d'une fiche « Profil cadre de stages » | |
| 5.50 | Écran de saisie d'une fiche « Stage » | 42 |
| 5.51 | Écran de saisie d'une fiche « TFE > Travaux » | 43 |
| 5.52 | Écran de saisie d'une fiche « TFE > Jury» | |
| 5.53 | Écran de saisie d'une fiche « TFE > Membres Jury » | 44 |
| 5.54 | Horaire des sessions | |
| 5.55 | Préparer le dictionnaire Saturn | 45 |
| 5.56 | Préparer les diplômes et suppléments aux diplômes | 46 |

| | |
|---|-----------|
| 5.57 Préparer les articles spéciaux | 47 |
| 5.58 Ecran de saisie d'une fiche « présence / Absences » | 48 |
| 5.59 Préparer le dictionnaire de la population scolaire | 49 |
| 6. Présentation des principales impressions | 50 |
| 6.1 Liste des étudiants | |
| 6.2 Fiche signalétique d'un étudiant (extrait) | |
| 6.3 Liste d'évaluation des étudiants pour une ou plusieurs sessions | 51 |
| 6.4 Liste des cours suivis par étudiant | 52 |
| 6.5 Liste (synthèse) des cours suivis par étudiant | 53 |
| 6.6 Liste détaillée des cours | 54 |
| 6.7 Liste des étudiants ajournés par cours | 55 |
| 6.8 Liste des familles de cours | 56 |
| 6.9 Classement des cours par famille | |
| 6.10 Liste des filières | 57 |
| 6.11 Composition filière : inventaire des cours associés | |
| 6.12 Liste des groupes | 58 |
| 6.13 Composition groupe | |
| 6.14 Liste des étudiants par groupe | 59 |
| 6.15 Composition d'un groupe en 2 ^{me} session | |
| 6.16 Liste des inscriptions pour une année académique | 60 |
| 6.17 Liste des inscriptions ventilées par filière | 61 |
| 6.18 Liste de comptage des étudiants inscrits | 62 |
| 6.19 Liste des écritures•point | 63 |
| 6.20 Listes détaillées des écritures points évaluées et non évaluées | 64 |
| 6.21 Synthèse des cotes par groupe | 65 |
| 6.22 P.V. de délibération | 66 |
| 6.23 P.V. de proclamation | 67 |
| 6.24 P.V. du Ministère (procès-verbal de délibération - partie III) | 68 |
| 6.25 P.V. du Ministère (grille de notes - partie IV) | 69 |
| 6.26 Bulletin d'un étudiant : modèle par code de cours | 70 |
| 6.27 Bulletin d'un étudiant : modèle «Evaluation Ects» | 71 |
| 6.28 Bulletin d'un étudiant : modèle par famille de cours | 72 |
| 6.29 Attestation de réussite | 73 |
| 6.30 Attestation de fréquentation : suivi des cours pour un étudiant régulier | 74 |
| 6.31 Attestation de fréquentation confirmant le cursus académique | 75 |
| 6.32 Attestation pour les allocations familiales | 76 |
| 6.33 Attestation (Documents de transport) : TEC - SNCB - STIB | 77 |
| 6.34 Liste des diplômés d'une année par filière | 78 |

| | | |
|-----------|--|-----------|
| 6.35 | Tableau des dispenses académiques | 79 |
| 6.36 | Report de notes du Ministère | 80 |
| 6.37 | Liste des étudiants inscrits (doc. « Listetud ») | 81 |
| 6.38 | Relevé de la population scolaire (doc. « PS1aa ») | 82 |
| | Catégorie H.E. - version synthèse | |
| 6.39 | Relevé de la population scolaire (doc. « PS1aa ») | 83 |
| | Catégorie E.S.A. | |
| 6.40 | Horaire d'un groupe | 84 |
| 6.41 | Horaire d'un professeur | 85 |
| 6.42 | Horaire d'un local | 86 |
| 6.43 | Suivi financier : les invitations à payer | 87 |
| 6.44 | Rappel administratif | 88 |
| 6.45 | Fiche stage | 89 |
| 6.46 | Liste des stages par cadre de stages | 90 |
| 6.47 | Liste des jurys associés { Membre jury } | 91 |
| 6.48 | Liste de passage des étudiants { TFE / MEM } | |
| 6.49 | Liste des TFE par jury et par date { TFE > Travaux } | 92 |
| 6.50 | Tableau des cours à représenter pour les étudiants ajournés | 93 |
| 6.51 | Dispenses d'examens en cas d'échec - RN1 | 94 |
| 6.52 | Tableau des crédits | 95 |
| 6.53 | Liste des étudiants par article spécial | 96 |
| 6.54 | Annuaire des anciens étudiants | 97 |
| 7. | Présentation des principaux outils et utilitaires | 98 |
| 7.1 | Navigateur internet couplé à Google | |
| 7.2 | Outil E-mailing | 99 |
| 7.3 | Google Maps intégré | 100 |
| 7.4 | Lecture carte d'identité électronique | 101 |
| 7.5 | Outil de correction au site VIES de la Commission européenne | 102 |

1. Présentation générale

EDUMAC® est un programme de gestion des instituts de l'Enseignement supérieur, qui exploite pleinement l'interface graphique des systèmes Mac OS & Windows.

Le logiciel EDUMAC® assiste l'utilisateur dans le suivi des étudiants aussi bien au niveau des données signalétiques, des inscriptions, des cours et des unités d'enseignement suivis, des stages, des TFE que des cotes obtenues aux différentes sessions. Il offre un grand nombre d'outils facilitant les recherches, les tris et les impressions.

Quant à la gestion des cotes, les fichiers « Ecritures points » et « Points » autorisent un encodage rapide et aisé des points pour chaque session. Un grand nombre de documents peut être imprimé : depuis une synthèse des cotes par groupe, en passant par le P.V. de délibération jusqu'à l'édition des bulletins, des diplômes et des matières à présenter en 2^{me} session.

1.1 EDUMAC®, version monoposte

Ce programme offre à l'utilisateur l'accès à un grand nombre de fichiers : candidat, étudiant, inscription, filière, cours, unité d'enseignement, famille de cours, professeur et charges de cours, groupe, session, écriture points, horaire, cadre de stages, TFE, stage, société, Saturn, cours suivi,...

La version de base offre un grand nombre de fonctionnalités, comme par exemple : suivi des étudiants et des inscriptions, suivi des dossiers administratifs des étudiants, suivi des cours et des filières, suivi des cotes par session, gestion des horaires, gestion des dispenses académiques, gestion des stages, édition des bulletins des étudiants, édition des P.V. de délibération, de proclamation et du Ministère, édition des attestations de fréquentation et de réussite, édition des synthèses de cotes par groupe, édition de rappels administratifs, report des cotes en fonction des sessions, impressions multiples en fonction des fichiers, définition de critères de recherche et de tri multiples, définition de sélection de fiches, suivi des années académiques, importations et exportations multiples en fonction des fichiers,...

La version multi-dossiers du logiciel EDUMAC® donne la possibilité de gérer plusieurs dossiers pour une même licence d'utilisation.

1.2 EDUMAC®, version réseau

La version réseau gère les accès simultanés aux données par plusieurs utilisateurs pour divers réseaux locaux, comme Ethernet, sous un logiciel S.G.B.D. R. (Système de Gestion de Base de Données Relationnel) type « Client - Serveur » produit par la firme française 4D, à savoir 4D Serveur. Le serveur et les clients peuvent tourner sous Windows et/ou Mac OS.

Le module « ODBC for Edumac server » permet à une application cliente, comme Excel, d'interroger la base de données EDUMAC via des requêtes et de sauvegarder les données dans un classeur.

Le module « Edumac server WEB » permet de publier la base de données Edumac sur le Web. Les browsers Web (Internet Explorer, Chrome,...) peuvent ainsi disposer des données de la base Edumac.

2. Configuration technique

2.1 Stations de travail

- Plate-forme Windows : un PC compatible avec un processeur Intel, une mémoire vive de 4 Go, un disque dur magnétique et un lecteur CD-Rom ou DVD. L'espace libre sur le disque dur pour l'installation doit être de 200 Mo.
- Plate-forme Macintosh : un APPLE iMac/MacPro avec processeur Intel, une mémoire vive de 4 Go, un disque dur magnétique et un lecteur CD-Rom ou DVD. L'espace libre sur le disque dur pour l'installation doit être de 200 Mo.

2.2 Moniteurs

- Plate-forme Windows : écrans VGA, à partir de 15 pouces, en milliers de couleurs avec une résolution minimale de 1024 x 768 pixels.
- Plate-forme Macintosh : écrans APPLE ou compatibles VGA, à partir de 15 pouces ainsi que les écrans intégrés des ordinateurs portables PowerBook, en milliers de couleurs avec une résolution minimum conseillée de 1280 x 854 pixels.

2.3 Imprimantes

Le logiciel utilise toutes les imprimantes se connectant à un PC directement ou par réseau (Deskjet, Laserjet), etc.

2.4 Systèmes d'exploitation

- Plate-forme Windows : environnements 32 ou 64 bits Windows XP, Win 7, Windows Server 2003 ou 2008.
- Plate-forme Macintosh : Mac OS version Leopard, Lion.

2.5 Serveur de données

La version réseau du logiciel utilise un puissant S.G.B.D.R. produit par la société 4D France, à savoir « 4D Serveur ». « 4D Serveur », respectant le modèle « Client/Serveur », permet la connection simultanée de plus de 15 postes.

2.6 Réseaux

Les réseaux locaux supportés sont du type Ethernet 10/100/1000 Mbps.

3. Inventaire des fichiers

Le logiciel EDUMAC® offre un accès direct aux fichiers repris ci-après :

- ✎ Candidat ;
- ✎ Étudiant & Inscription ;
- ✎ Professeur / charges de cours ;
- ✎ Instituts scolaires et universités ;
- ✎ Filière & Groupe ;
- ✎ Cours & Famille de cours ;
- ✎ Unités d'enseignement
- ✎ TFE (Travaux, jury, membres jury) ;
- ✎ Diplôme et supplément au diplôme ;
- ✎ Local ;
- ✎ Session ;
- ✎ Ecriture points ;
- ✎ Horaire des cours et des sessions ;
- ✎ Cadre de stages & profil cadre de stages ;
- ✎ Stage ;
- ✎ Localité & Pays ;
- ✎ Saturn & Population scolaire ;
- ✎ Annuaire des anciens ; ...

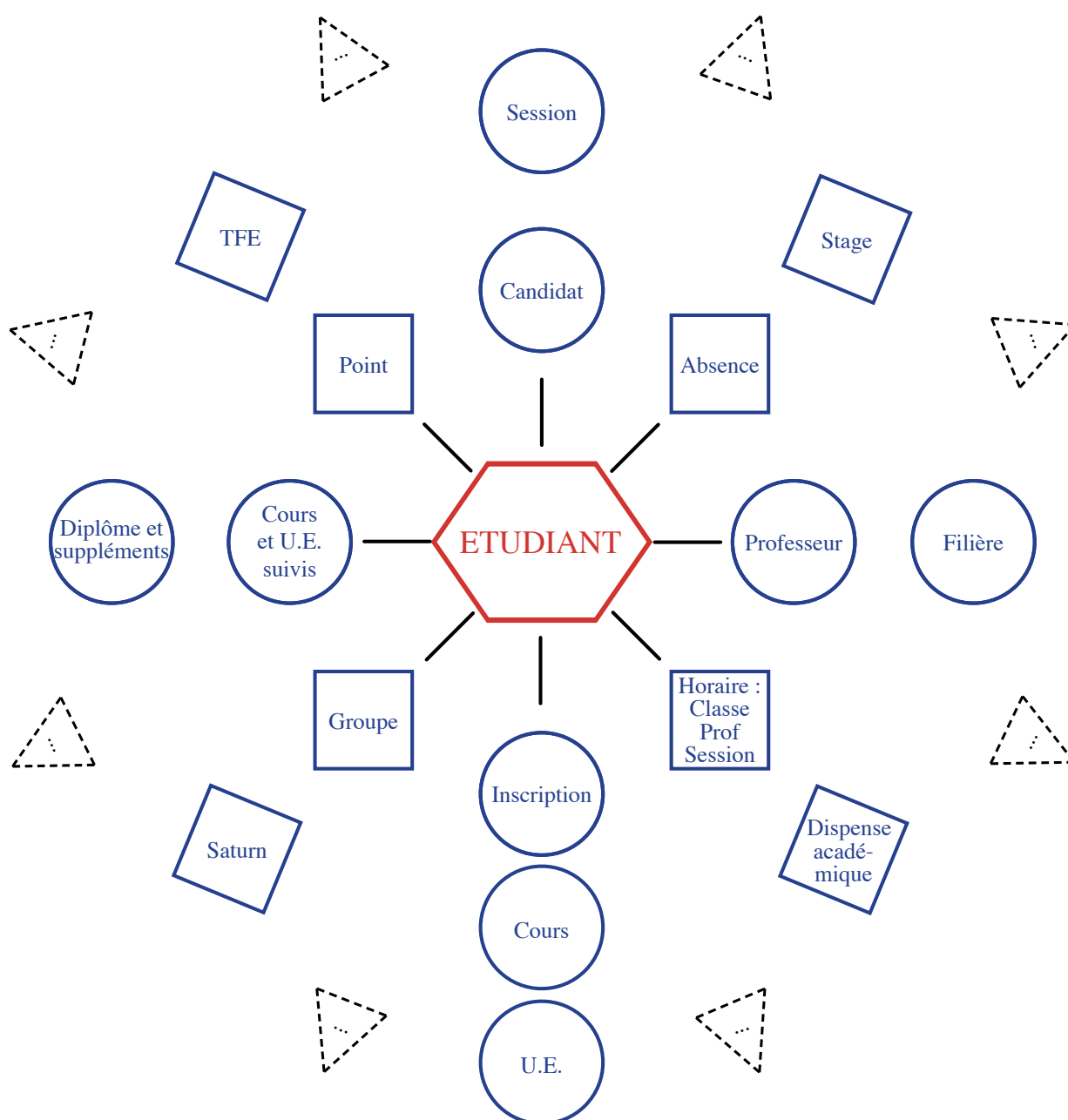

4. Description de la barre de menus

Le logiciel EDUMAC® comporte cinq menus spécifiques, à savoir :

- Le menu « FICHIER »,
- Le menu « TRANSACTION »,
- Le menu « PROSPECTION »,
- Le menu « ADMINISTRATION »,
- Le menu « IMPRESSION »,
- Le menu « OUTILS ».

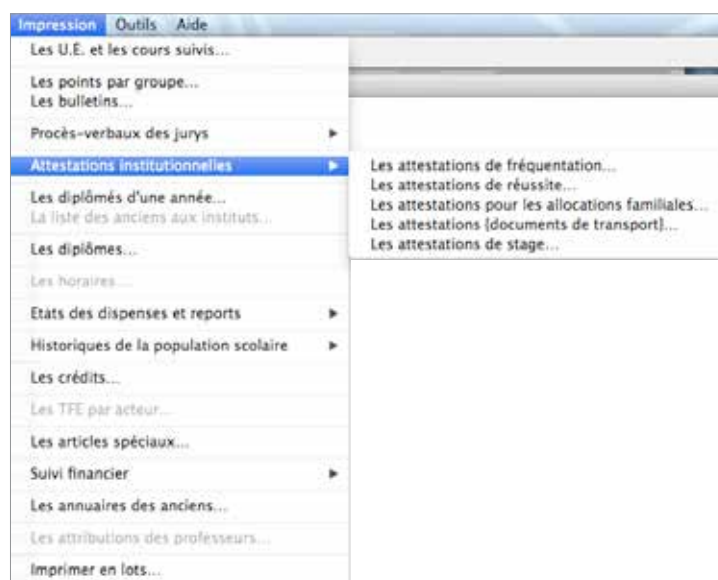
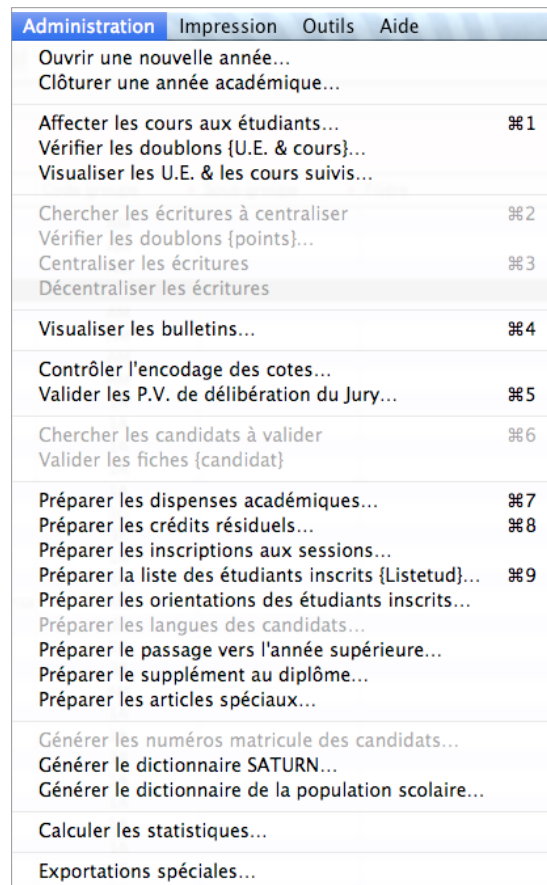
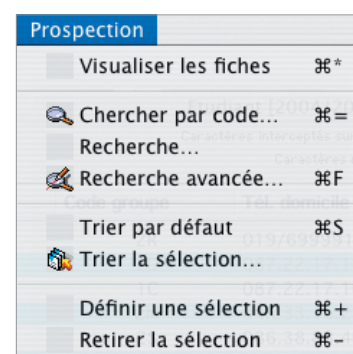
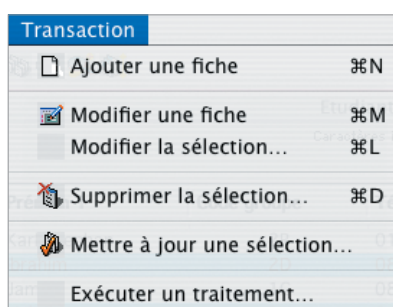
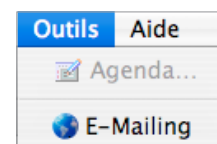

5. Présentation des principaux écrans de saisie

5.1 Accès aux fichiers

COMMENT ACCÉDER À UN FICHIER POUR PROCÉDER À UNE IMPRESSION, UNE RECHERCHE OU UN TRI ?
L'ÉCRAN « CHOISIR UN FICHIER » DONNE ACCÈS À TOUS LES FICHIERS DE EDUMAC®.

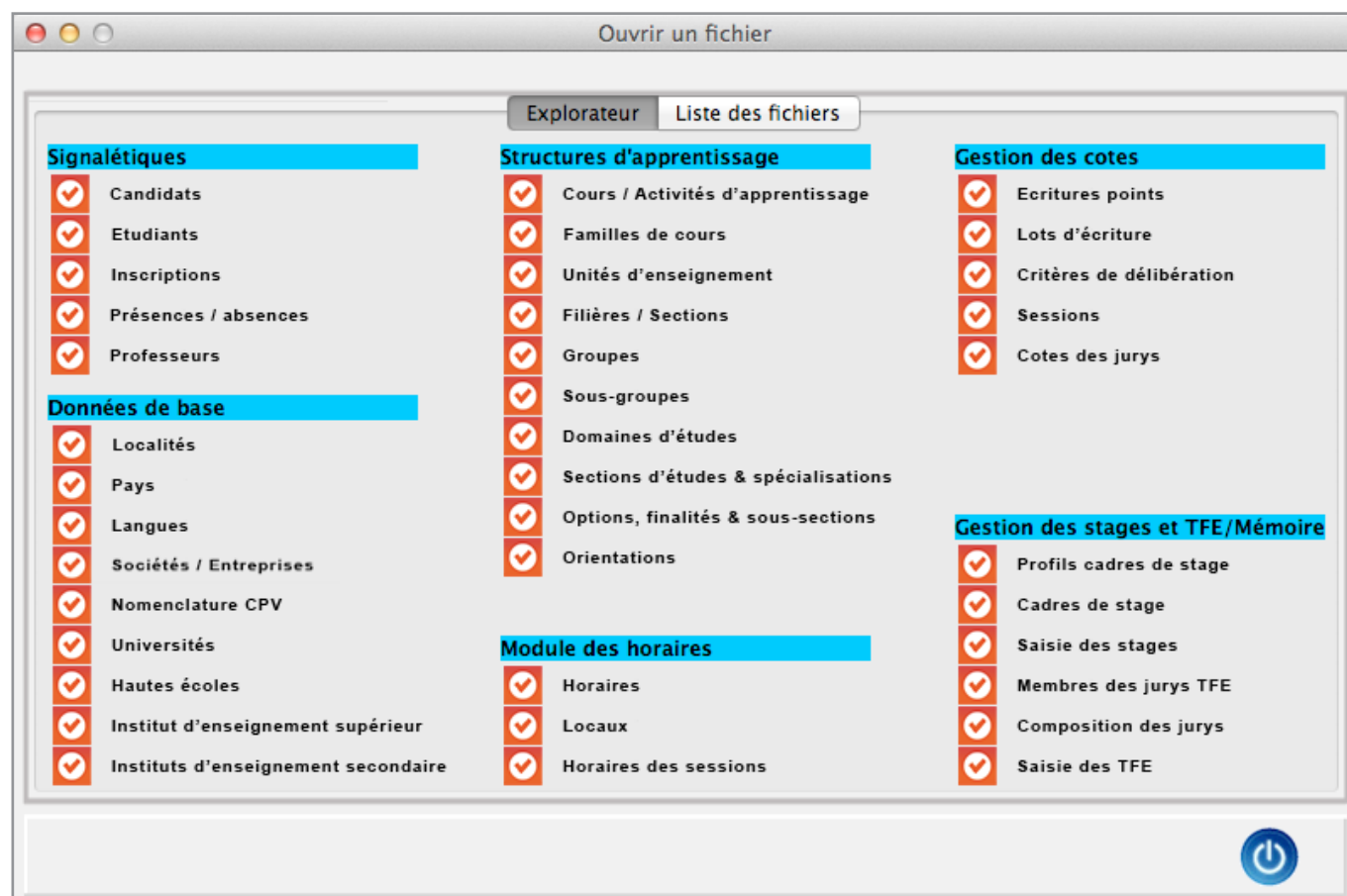

5.2 Exportation de données

COMMENT REPRENDRE LES DONNÉES DE EDUMAC® AU SEIN D'UN AUTRE LOGICIEL, COMME UN LOGICIEL TABLEUR (EXCEL, OPEN OFFICE, ...) OU UN LOGICIEL DE TRAITEMENT DE TEXTE TEL QUE WORD ?

L'ÉCRAN CI-DESSOUS AUTORISE L'EXPORTATION DE DONNÉES SIGNALÉTIQUES POUR N'IMPORTE QUEL FICHIER AVEC SÉLECTION ÉVENTUELLE DE RUBRIQUES, AINSI QUE L'EXPORTATION DES PHOTOS (CANDIDATS, ÉTUDIANTS, PROFESSEURS).

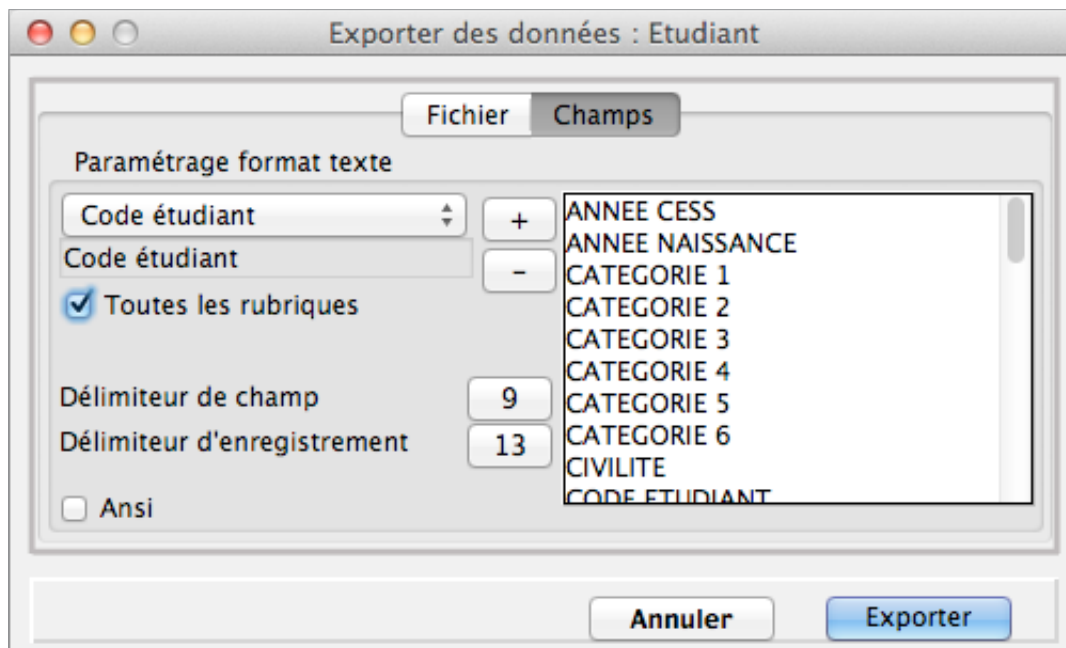
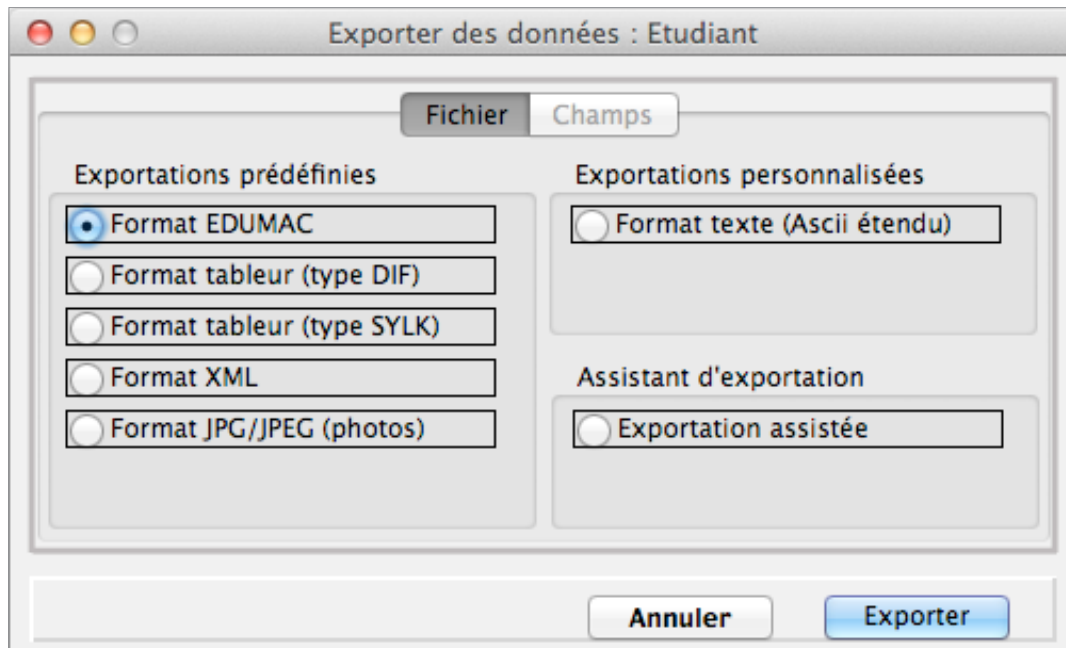

5.3 Impression standard

COMMENT ÉDITER DES FICHES SUR BASE DE FORMATS PRÉDÉFINIS ?

COMMENT CRÉER VOS PROPRES ÉTATS ET VOS PROPRES ÉTIQUETTES ?

C'EST PAR CET ÉCRAN « IMPRIMER » QUE VOUS AUREZ ACCÈS À DE MULTIPLES FORMATS D'IMPRESSION.

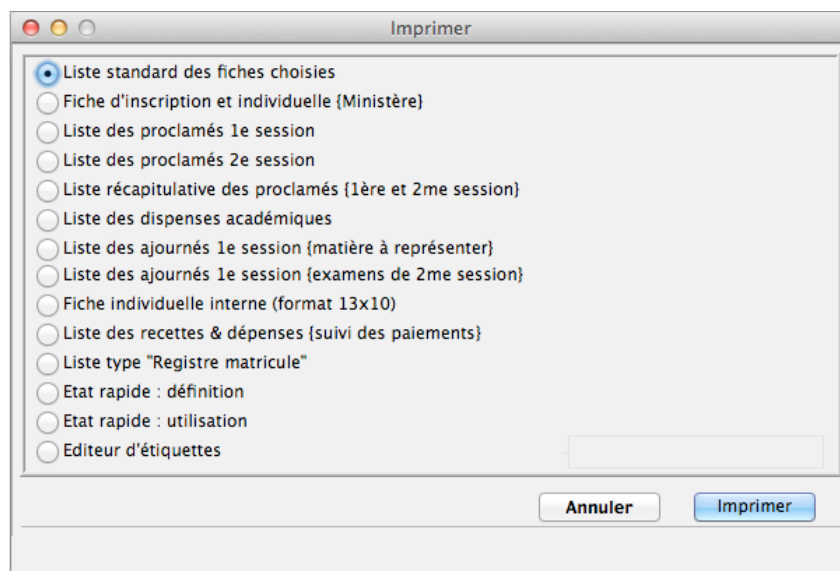

5.4 Recherche de fiches sur plusieurs critères

CET ÉDITEUR DE RECHERCHES PERMET DE DÉFINIR PLUSIEURS CRITÈRES, DE LES SAUVEGARDER, DE LES RÉUTILISER,...

L'ÉCRAN CI-DESSOUS PERMET DE DÉFINIR TOUTE RECHERCHE POUR CHAQUE FICHIER DE EDUMAC®.

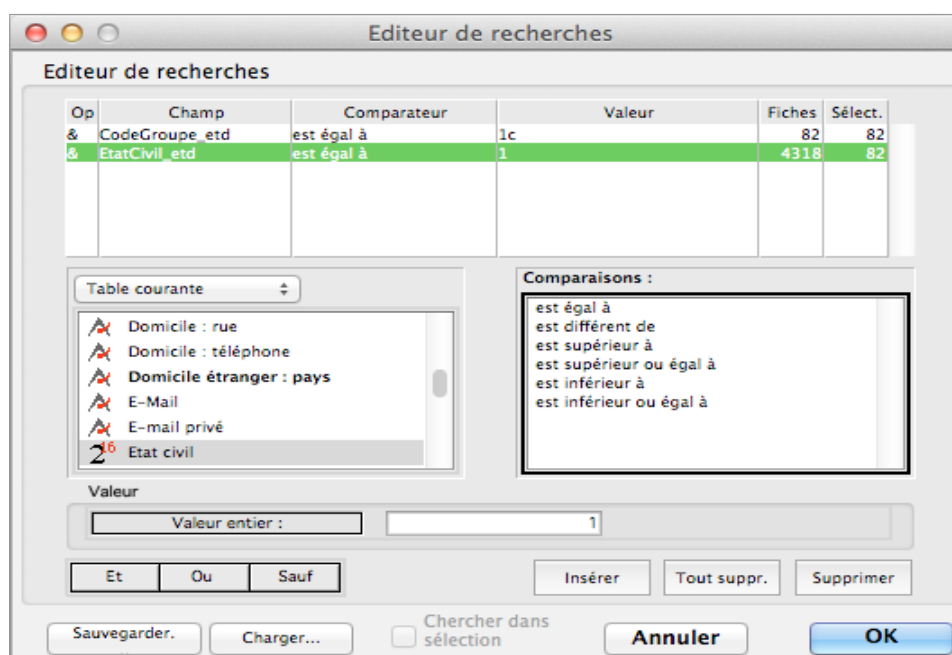

5.5 Tri de fiches sur base de plusieurs critères

COMMENT TRIER UNE SÉLECTION DE FICHES SUR BASE D'UN OU PLUSIEURS CRITÈRES CHOISIS (COMME LE NOM D'UN ÉTUDIANT, SON GROUPE, SA FILIÈRE,...) ?

L'ÉCRAN CI-DESSOUS PERMET DE PROCÉDER À DES TRIS MULTICRITÈRES POUR CHAQUE FICHIER DE EDUMAC®.

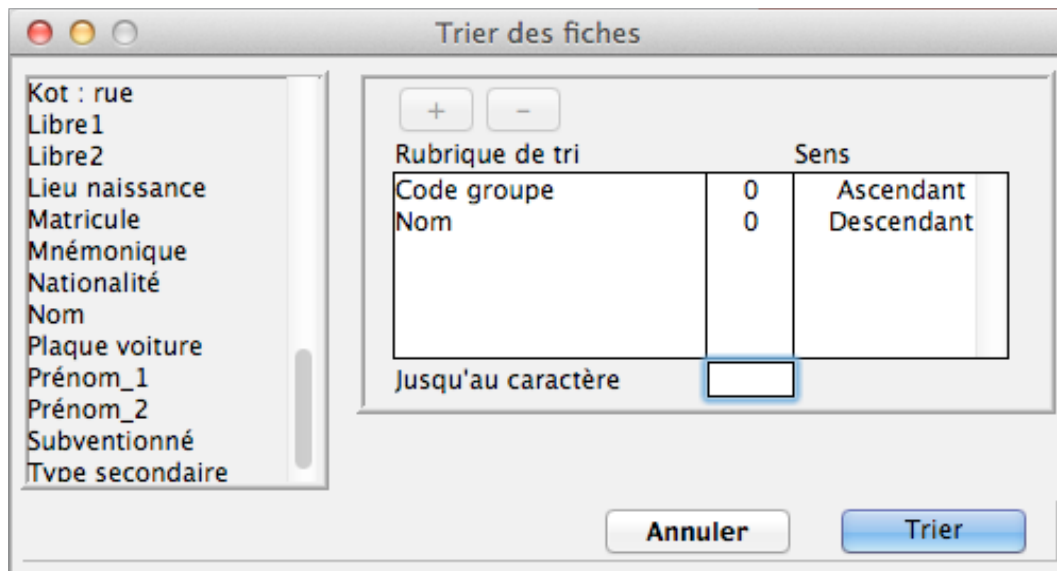

5.6 Définition des options de l'utilisateur

COMMENT PERSONNALISER LE COMPORTEMENT DU LOGICIEL EDUMAC® EN FONCTION DES DÉSIDÉRATA DE CHAQUE UTILISATEUR ?

L'ÉCRAN « DÉFINIR LES OPTIONS » PROPOSE DIFFÉRENTES PRÉFÉRENCES ALLANT DE LA DÉFINITION D'UN MOT DE PASSE JUSQU'AU TRI AUTOMATIQUE DES FICHES VISUALISÉES.

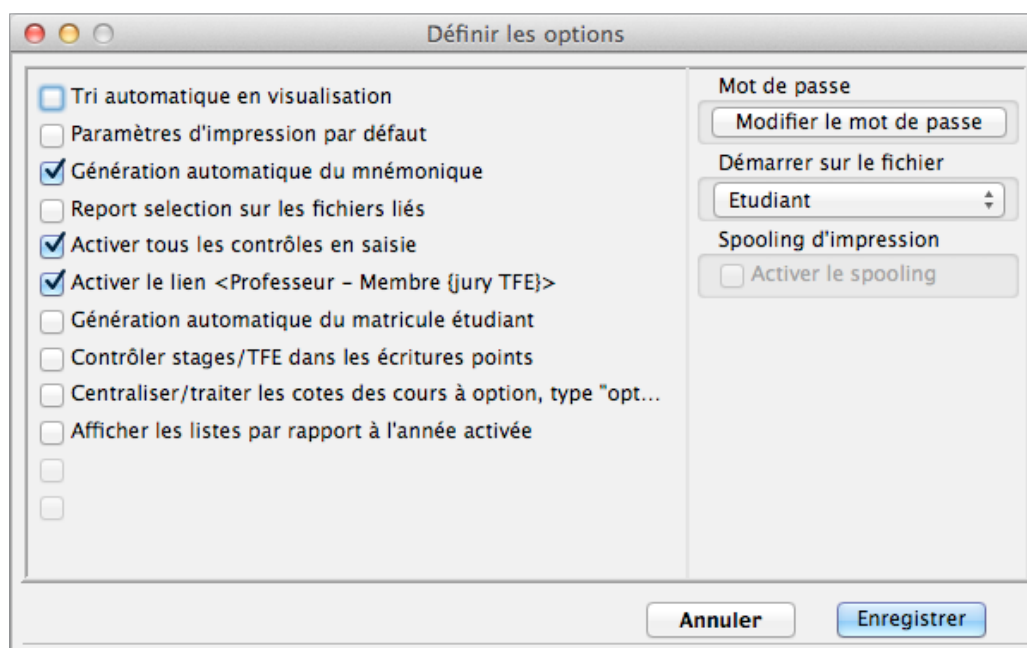

5.7 Définition des paramètres de l'application

COMMENT OUVRIR UN EXERCICE ACADÉMIQUE ?

COMMENT DÉFINIR LES PRIVILÈGES DE CHAQUE UTILISATEUR CONNECTÉ À UNE BASE EDUMAC® ?

COMMENT MODÉLISER UNE LETTRE D'ATTESTATION DE RÉUSSITE TANT DU POINT DE VUE DE SON CONTENU QUE DE SA MISE EN PAGE ?

COMMENT FIXER LES PRIVILÈGES DES UTILISATEURS ?

CHAQUE TABLEAU DE BORD DE L'ÉCRAN « PARAMÉTRAGE » APPORTE UNE RÉPONSE CLAIRE À TOUTES CES QUESTIONS !

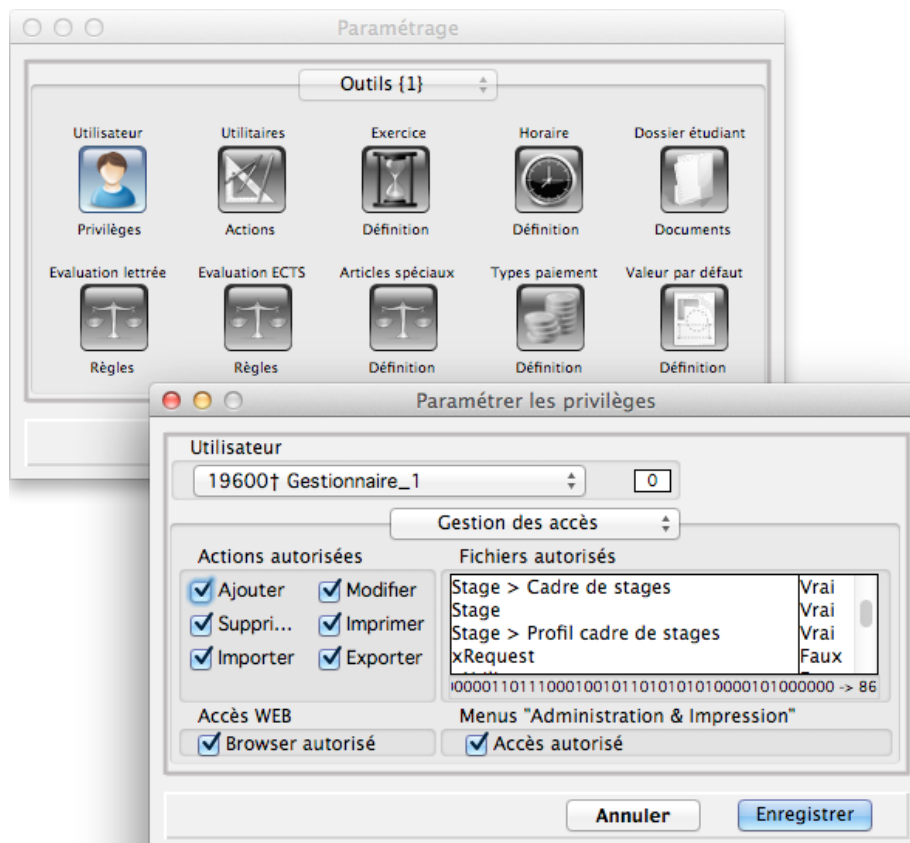
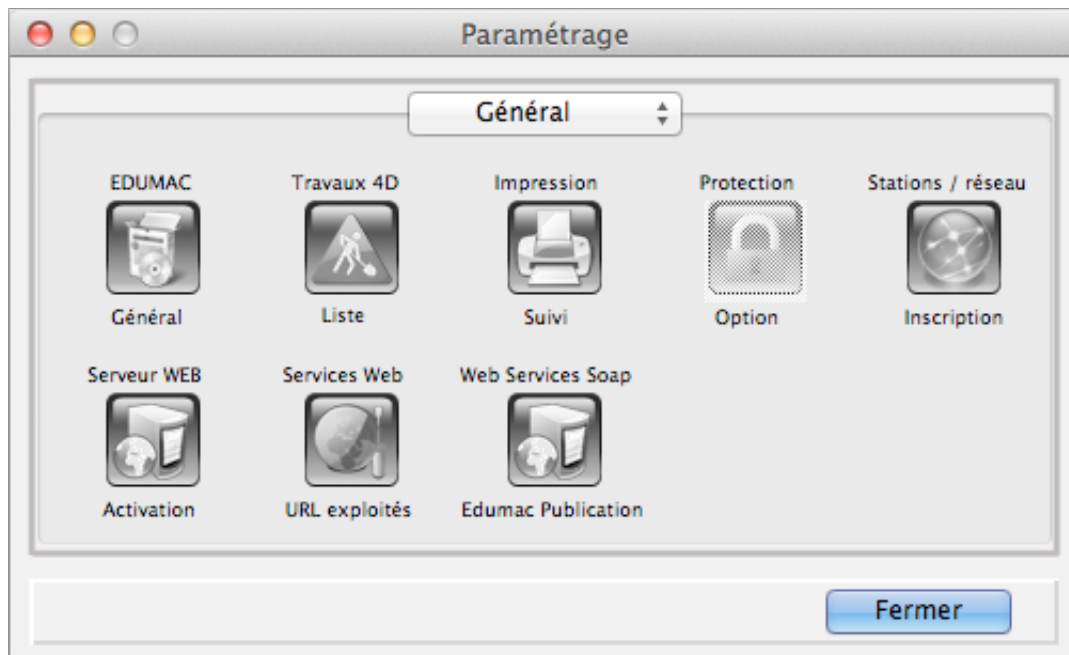

5.8 Attribution des cours / U.E. aux étudiants

VOUS VOULEZ ATTRIBUER FACILEMENT LES COURS / U.E. AUX ÉTUDIANTS : RIEN DE PLUS SIMPLE AVEC LES AUTOMATISMES OFFERTS PAR LE LOGICIEL.

L'ÉCRAN « AFFECTER LES U.E. ET LES COURS » PERMET DE SPÉCIFIER TOUS LES PARAMÈTRES POUR UNE ATTRIBUTION AISÉE.

| Année | Cours | Eks. ad. | P.C. | C.R. | C.A. | Evol. part. | ECTS | S/sgp. | Professeur | Étudiant |
|-------|--------------------------------------|--------------------------|--------------------------|--------------------------|--------------------------|-------------------------------------|------|--------|----------------------------|----------|
| 2013 | C246: Assurances | <input type="checkbox"/> | <input type="checkbox"/> | <input type="checkbox"/> | <input type="checkbox"/> | <input checked="" type="checkbox"/> | 2.00 | | BISMAR BISAUX Marine S. V. | 28 |
| 2013 | C207: Economie générale et/ou appliq | <input type="checkbox"/> | <input type="checkbox"/> | <input type="checkbox"/> | <input type="checkbox"/> | <input checked="" type="checkbox"/> | 4.00 | | BISMAR BISAUX Marine S. V. | 28 |
| 2013 | C243: Droit fiscal | <input type="checkbox"/> | <input type="checkbox"/> | <input type="checkbox"/> | <input type="checkbox"/> | <input checked="" type="checkbox"/> | 3.00 | | BISMAR BISAUX Marine S. V. | 28 |
| 2013 | C216: Législation sociale | <input type="checkbox"/> | <input type="checkbox"/> | <input type="checkbox"/> | <input type="checkbox"/> | <input checked="" type="checkbox"/> | 2.00 | | BISMAR BISAUX Marine S. V. | 28 |
| 2013 | C218: Sécurité sociale | <input type="checkbox"/> | <input type="checkbox"/> | <input type="checkbox"/> | <input type="checkbox"/> | <input checked="" type="checkbox"/> | 2.00 | | BISMAR BISAUX Marine S. V. | 28 |
| 2013 | C228: Lang. info | <input type="checkbox"/> | <input type="checkbox"/> | <input type="checkbox"/> | <input type="checkbox"/> | <input checked="" type="checkbox"/> | 3.00 | | BISMAR BISAUX Marine S. V. | 28 |
| 2013 | C206: Comptabilité générale | <input type="checkbox"/> | <input type="checkbox"/> | <input type="checkbox"/> | <input type="checkbox"/> | <input checked="" type="checkbox"/> | 5.00 | | BISMAR BISAUX Marine S. V. | 28 |
| 2013 | C202: Comptabilité analytique d'exam | <input type="checkbox"/> | <input type="checkbox"/> | <input type="checkbox"/> | <input type="checkbox"/> | <input checked="" type="checkbox"/> | 7.00 | | BISMAR BISAUX Marine S. V. | 28 |
| 2013 | C204: Comptabilité des sociétés | <input type="checkbox"/> | <input type="checkbox"/> | <input type="checkbox"/> | <input type="checkbox"/> | <input checked="" type="checkbox"/> | 3.00 | | BISMAR BISAUX Marine S. V. | 28 |
| 2013 | C217: Rédaction de rapports | <input type="checkbox"/> | <input type="checkbox"/> | <input type="checkbox"/> | <input type="checkbox"/> | <input checked="" type="checkbox"/> | 2.00 | | BISMAR BISAUX Marine S. V. | 28 |
| 2013 | C242: Complément d'informatique | <input type="checkbox"/> | <input type="checkbox"/> | <input type="checkbox"/> | <input type="checkbox"/> | <input checked="" type="checkbox"/> | 3.00 | | BISMAR BISAUX Marine S. V. | 28 |
| 2013 | C212: Gestion financière | <input type="checkbox"/> | <input type="checkbox"/> | <input type="checkbox"/> | <input type="checkbox"/> | <input checked="" type="checkbox"/> | 2.00 | | BISMAR BISAUX Marine S. V. | 28 |
| 2013 | C219: Technique du commerce extérie | <input type="checkbox"/> | <input type="checkbox"/> | <input type="checkbox"/> | <input type="checkbox"/> | <input checked="" type="checkbox"/> | 2.00 | | BISMAR BISAUX Marine S. V. | 28 |
| 2013 | C244: Commerce électronique | <input type="checkbox"/> | <input type="checkbox"/> | <input type="checkbox"/> | <input type="checkbox"/> | <input checked="" type="checkbox"/> | 2.00 | | BISMAR BISAUX Marine S. V. | 28 |
| 2013 | C250: Séminaires, études de cas, vis | <input type="checkbox"/> | <input type="checkbox"/> | <input type="checkbox"/> | <input type="checkbox"/> | <input checked="" type="checkbox"/> | 2.00 | | BISMAR BISAUX Marine S. V. | 28 |

5.9 Visualisation des cours et U.E. suivis

COMMENT CONSULTER LES COURS / U.E. ATTRIBUÉS AUX ÉTUDIANTS ?

L'ÉCRAN CI-DESSOUS PERMET DE SPÉCIFIER LES CRITÈRES DE SÉLECTION...

| Année | Cours | Eks. ad. | P.C. | Evol. part. | C.R. | C.A. | ECTS | Professeur | S/sgp. | Étudiant |
|-------|--------------|--------------------------|--------------------------|--------------------------|--------------------------|--------------------------|------|------------|--------|---------------------------|
| 2013 | C160 Anglais | <input type="checkbox"/> | <input type="checkbox"/> | <input type="checkbox"/> | <input type="checkbox"/> | <input type="checkbox"/> | 6.00 | | | AGNOU Céline F. M. 1A |
| 2013 | C160 Anglais | <input type="checkbox"/> | <input type="checkbox"/> | <input type="checkbox"/> | <input type="checkbox"/> | <input type="checkbox"/> | 6.00 | | | AKBILIT Jan 1A |
| 2013 | C160 Anglais | <input type="checkbox"/> | <input type="checkbox"/> | <input type="checkbox"/> | <input type="checkbox"/> | <input type="checkbox"/> | 6.00 | | | ANDJONOU Sami-Adrien 1A |
| 2013 | C160 Anglais | <input type="checkbox"/> | <input type="checkbox"/> | <input type="checkbox"/> | <input type="checkbox"/> | <input type="checkbox"/> | 6.00 | | | BANJISH Arber 1A |
| 2013 | C160 Anglais | <input type="checkbox"/> | <input type="checkbox"/> | <input type="checkbox"/> | <input type="checkbox"/> | <input type="checkbox"/> | 6.00 | | | BOBEYSHI Kurt S 1A |
| 2013 | C160 Anglais | <input type="checkbox"/> | <input type="checkbox"/> | <input type="checkbox"/> | <input type="checkbox"/> | <input type="checkbox"/> | 6.00 | | | CAMARA Tigudanké 1A |
| 2013 | C160 Anglais | <input type="checkbox"/> | <input type="checkbox"/> | <input type="checkbox"/> | <input type="checkbox"/> | <input type="checkbox"/> | 6.00 | | | COUSOUL Romain M. F. 1A |
| 2013 | C160 Anglais | <input type="checkbox"/> | <input type="checkbox"/> | <input type="checkbox"/> | <input type="checkbox"/> | <input type="checkbox"/> | 6.00 | | | DOLALEY Raboul S-L. 1A |
| 2013 | C160 Anglais | <input type="checkbox"/> | <input type="checkbox"/> | <input type="checkbox"/> | <input type="checkbox"/> | <input type="checkbox"/> | 6.00 | | | ELOUDIKOU Mendi 1A |
| 2013 | C160 Anglais | <input type="checkbox"/> | <input type="checkbox"/> | <input type="checkbox"/> | <input type="checkbox"/> | <input type="checkbox"/> | 9.00 | | | FARNIR Maxime M. R. P. 1A |
| 2013 | C160 Anglais | <input type="checkbox"/> | <input type="checkbox"/> | <input type="checkbox"/> | <input type="checkbox"/> | <input type="checkbox"/> | 6.00 | | | FRITZ Damien E. 1A |
| 2013 | C160 Anglais | <input type="checkbox"/> | <input type="checkbox"/> | <input type="checkbox"/> | <input type="checkbox"/> | <input type="checkbox"/> | 6.00 | | | GENOT Marion V. O. 1A |
| 2013 | C160 Anglais | <input type="checkbox"/> | <input type="checkbox"/> | <input type="checkbox"/> | <input type="checkbox"/> | <input type="checkbox"/> | 6.00 | | | HARDY Marion F. C. 1A |
| 2013 | C160 Anglais | <input type="checkbox"/> | <input type="checkbox"/> | <input type="checkbox"/> | <input type="checkbox"/> | <input type="checkbox"/> | 6.00 | | | HUSSENI Mahdi 1A |
| 2013 | C160 Anglais | <input type="checkbox"/> | <input type="checkbox"/> | <input type="checkbox"/> | <input type="checkbox"/> | <input type="checkbox"/> | 6.00 | | | IATMANEN Souhila 1A |
| 2013 | C160 Anglais | <input type="checkbox"/> | <input type="checkbox"/> | <input type="checkbox"/> | <input type="checkbox"/> | <input type="checkbox"/> | 6.00 | | | KARPE Nicolas J. S. 1A |
| 2013 | C160 Anglais | <input type="checkbox"/> | <input type="checkbox"/> | <input type="checkbox"/> | <input type="checkbox"/> | <input type="checkbox"/> | 6.00 | | | KAVIRA MILONDE Sifa 1A |

5.10 Visualisation d'un bulletin { une session }

VOUS DÉSIREZ VISUALISER LE BULLETIN D'UN ÉTUDIANT POUR UNE ANNÉE ACADÉMIQUE PRÉCISE.

L'ÉCRAN CI-DESSOUS PERMET DE DÉFINIR LES CRITÈRES DE VISUALISATION ADÉQUATS !

Visualiser des bulletins

Critères Bulletin Détail

GEORILLE MARIE Calculer

| Dénomination | H/A | C.R. | C.A. | Crédits | Cote | Pond. | /20 | D. Interno | D. Juin |
|--|--------|------|------|---------|--------|-------|-------|------------|---------|
| > 2E32 • Stages (Vidéographie) [8,0cr] | 120,00 | | | 8,00 | 58,00 | 80 | 14,50 | | ✓ |
| > 3E10 • Scénographie / Atelier [18,0cr] | 360,00 | | | 18,00 | 170,40 | 240 | 14,20 | | ✓ |
| > 3E11 • Dessin / dessin et moyens d'expression [16,0cr] | 240,00 | | | 16,00 | 94,40 | 160 | 11,80 | | ✓ |
| > 3E12 • Histoire et actualité des arts / 19ème et 20ème S. [2,0cr] | 30,00 | | | 2,00 | 18,00 | 20 | 18,00 | | ✓ |
| > 3E15 • Histoire et actualité des arts / Costume [2,0cr] | 30,00 | | | 2,00 | 16,50 | 20 | 16,50 | | ✓ |
| > 3E19 • Philosophie / de l'art [2,0cr] | 30,00 | | | 2,00 | 16,00 | 20 | 16,00 | | ✓ |
| > 3E22 • Actualité Culturelle / Musique [2,0cr] | 30,00 | | | 2,00 | 16,00 | 20 | 16,00 | | ✓ |
| > 3E23 • Actualité Culturelle / Théâtre [4,0cr] | 60,00 | | | 4,00 | 25,00 | 40 | 12,50 | | ✓ |
| > 3E25 • Dramaturgie / Générale [4,0cr] | 60,00 | | | 4,00 | 27,00 | 40 | 13,50 | | ✓ |
| > 3E41 • Techniques et Technologies / Techniques fondamentales [2,0c | 20,00 | | | 2,00 | 9,75 | 13 | 15,00 | | ✓ |

Résultat calculé : Apurement avec échec(s) & un pourcentage min. de 50% après une session complète
 Résultat proclamé : Réussite avec "Satisfaction"

60,0 451,0 653 69,07 %

Fermer

5.11 Visualisation d'un bulletin { multi-sessions }

IL EST ÉGALEMENT POSSIBLE DE VISUALISER LE BULLETIN D'UN ÉTUDIANT POUR PLUSIEURS SESSIONS, COMME COMPARER LES RÉSULTATS DE LA 1^{RE} SESSION AVEC CEUX DE LA 2^{ME} SESSION.

Visualiser des bulletins

Critères Bulletin Détail

SMOY Anaïs C., F. Calculer

Tableau comparatif

| | 10 | 20 | 30 | Pond. | Crédits |
|--|-------|-------|----|-------|---------|
| 111 • Philosophie et histoire des religions | | 24,00 | | 30 | 2 |
| 112 • Approche théor. et pratique de la diversité culturelle et la dimension de ge | 24,00 | 24,00 | | 30 | 2 |
| 1121 • Psychologie de la relation et de la communication | 15,00 | 18,00 | | 30 | 2 |
| 1122 • Psychologie du développement | | 21,00 | | 30 | 2 |
| 1131 • Maîtrise orale et écrite de la langue française | 45,00 | 37,00 | | 60 | 5 |
| 1132 • Utilisation de l'ordinateur et apport des médias et des TIC en enseignemen | | 21,00 | | 30 | 2 |
| 1144 • Histoire | 67,00 | 89,00 | | 140 | 10 |
| 1145 • Géographie | 64,00 | 81,00 | | 140 | 10 |
| 1146 • Sciences sociales | 48,00 | 62,00 | | 95 | 7 |
| 1151 • Pédagogie générale | 20,00 | 20,00 | | 30 | 2 |
| 1152 • Psychologie des apprentissages | | 15,00 | | 30 | 3 |
| 1171 • Ateliers de formation professionnelle | | 39,00 | | 60 | 8 |
| 1172 • Stages pédagogiques | | 42,00 | | 60 | 5 |

10 283 525 53,90 % 20 493 765 64,44 % 30 0 0 0,00 %

0 = abs. non justifiée # -1 = abs. justifiée # -2 = dispense art. 34/35 # -3 = fraude # -4 = non évalué

Fermer

5.12 Contrôler la saisie des cotes

COMMENT VÉRIFIER SI TOUTES LES COTES ONT BIEN ÉTÉ ENCODÉES POUR TOUS LES COURS D'UNE FILIÈRE ?

L'ÉCRAN « CONTROLER L'ENCODAGE DES COTES » SIGNALA LES OUBLIS EVENTUELS...

| Etudiant | Éval. normale | Éval. des C.A. | Éval. des C.R. | Éval. prog. carte | Éval. prog. étalé |
|-------------------------------------|---------------|----------------|----------------|-------------------|-------------------|
| 1A> (AGNCEL) AGNOLI Céline F, M. | 1 / 17 | | | | |
| 1A> (AKBJIA) AKBULUT Jian | 1 / 17 | | | | |
| 1A> (ANOSAM) ANOUNOU Sami-Adrien | 1 / 17 | | | | |
| 1A> (BANARB) BANUSHI Arber | 1 / 17 | | | | |
| 1A> (BORKIR) BORCHISH Kiril S. | 1 / 17 | | | | |
| 1A> (CAMTIG) CAMARA Tiguidanké | 1 / 17 | | | | |
| 1A> (DOLROM) COLSOUL Romain M, F. | 1 / 17 | | | | |
| 1A> (DOLKAB) DOLAEV Kaboul S-E. | 1 / 17 | | | | |
| 1A> (ELOMEH) ELOUDRHIRI Mehdi | 1 / 17 | | | | |
| 1A> (FARMAX) FARNIR Maxime M, R, F. | 1 / 17 | 1 / 9 | | | |
| 1A> (FRIDAM) FRITZ Damien E. | 1 / 17 | | | | |
| 1A> (GENMAN) GENOT Manon V, O. | 1 / 17 | 0 / 7 | | | |
| 1A> (HARMAN) HARDY Manon F, C. | 1 / 17 | | | | |
| 1A> (HUSMAH) HUSSEINI Mahdi | 1 / 17 | | | | |
| 1A> (IATSOU) IATMANEN Souhila | 1 / 17 | 0 / 2 | | | |
| 1A> (KARNIC) KARPE Nicolas J, S. | 1 / 17 | 0 / 1 | | | |
| 1A> (KAVIRFI) KAVIRA MII OUMER Sifa | 1 / 17 | | | | |

5.13 Édition des bulletins

COMMENT IMPRIMER LES BULLETINS DES ÉTUDIANTS POUR UNE SESSION DÉTERMINÉE, POUR TOUT UN GROUPE OU TOUT UN ÉTUDIANT SPÉCIFIQUE?

L'ÉCRAN « IMPRIMER LES BULLETINS » PERMET D'IMPRIMER DIFFÉRENTS MODÈLES DE BULLETINS AVEC UNE MISE EN PAGE PRÉDÉFINIE.

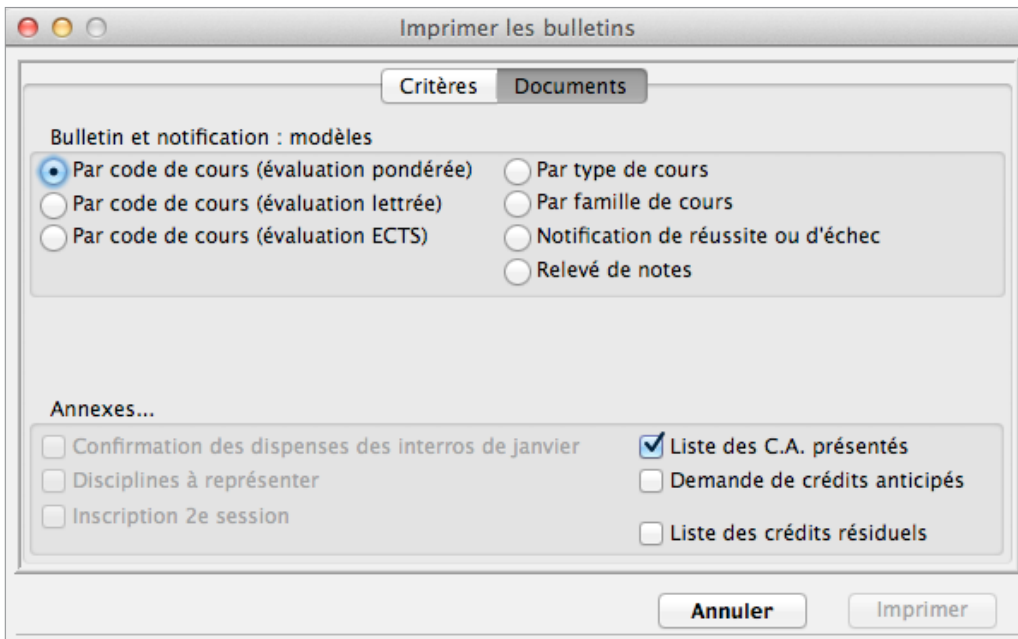

5.14 Édition des PV de délibération

VOUS DÉSIREZ IMPRIMER UNE SYNTHÈSE DES COTES CLASSÉES POUR TOUS LES ÉTUDIANTS D'UNE FILIÈRE AFIN DE PRÉPARER LES TRAVAUX DE DÉLIBÉRATION.

L'ÉCRAN CI-DESSOUS PERMET D'IMPRIMER LE P.V. DE DÉLIBÉRATION POUR UNE FILIÈRE CHOISIE.

Imprimer les P.V. de délibération

Année académique

Code session 1re session : juin...

Cible

Code filière ZCF [2]

Date calcul Défaut P.V. du :

Sections

P.V. de délibération

Liste des étudiants proposés au passage conditionnel/ses. prolongée

Options

Cours triés par code de cours

Cours triés par famille de cours (code classement PV délibé)

Mentionner les absences des étudiants

Imprimer la proposition sur le passage conditionnel

5.15 Validation des PV de délibération

COMMENT ENREGISTRER LES RÉSULTATS CONFIRMÉS PAR LES DÉLIBÉRATION AVANT TOUTE PROCLAMATION DES RÉSULTATS ?

L'ÉCRAN « VALIDER LES P.V. DE DÉLIBÉRATION » PERMET D'ADAPTER LES P.V. DE DÉLIBÉRATION CALCULÉS AFIN D'ÉDITER LES P.V. DE PROCLAMATION ET LES P.V. DU MINISTÈRE, DE CONFIRMER LA MATIÈRE DE 2^{ME} SESSION POUR LES ÉTUDIANTS AJOURNÉS, DE VISUALISER LES POINTS PAR COURS.

Valider les PV de délibération

Étudiant: VECQUERAY Jody E. C. (VECJOR) 1

Critères de motivation: 001-Admission : de plein droit

AA/Ses/Mat: 2012/01/010

Étudiant: JY = VECQUERAY Jody

Notes calculées: 38,5 / 43,7 Pourcentage calculé: 88,33% Crédits calculés: 60,00 Abs. échecs: 0

Grade PV calc.: 0 Grade PV validé: 2 Révisite avec 'Grande distinction': 0

Pts. validé (N): 88,33 Grade sup.: Grande distinction Crédits validés: 60,00

Code résultat Saturn: 10 10-révisite (1ère session) Révisite (1ère session)

PV Minist. calc. Tr 1-2-3: 1 2 4 PV Minist. validé Tr 1-2-3: 2 Tr 1-2-3: 4

Motivation du jury: 001-Admission : de plein droit

Révisite calculée: Révisite validée

Révisite partielle calculée: Révisite partielle validée

Abs. justifiée & non justifiée: Abs. justifiée & non justifiée

Abandon avec examen avancé: Abandon avec examen avancé

P.C./prolong. 2e ses. val. hor. an.: 0,00

Date calcul: 18/06/13

| Intitulé officiel du cours | N/A | Crédits | C.A. | C.A. | P.C. | Cote | Pond. | /20 | D.A. juin |
|--|-----|---------|-------|------|------|-------|-------|-----|-----------|
| > C101 • Algèbre financière (30) | | 30 | 2,00 | | | 20,00 | | 20 | 20,00 |
| > (P) C102 • Comptabilité (30) | | 90 | 12,00 | | | 53,00 | | 60 | 17,00 |
| > C103 • Correspondance, rapport et communication en langue française (30) | | 60 | 4,00 | | | 35,00 | | 40 | 17,50 |
| > C104 • Courrier d'affaires (30) | | 30 | 3,00 | | | 19,00 | | 20 | 19,00 |
| > C105 • Droit commercial (45) | | 45 | 3,00 | | | 27,00 | | 30 | 18,00 |
| > C106 • Économie générale et/ou appliquée (45) | | 45 | 3,00 | | | 21,00 | | 30 | 14,00 |
| > (P) C107 • Fiscalité (30) | | 60 | 5,00 | | | 38,00 | | 40 | 19,00 |
| > (P) C108 • Fiscalité et exercices (15) | | 15 | 2,00 | | | 10,00 | | 10 | 20,00 |
| > C109 • Géographie économique (45) | | 45 | 3,00 | | | 26,00 | | 30 | 17,33 |
| > C110 • Informatique (30) | | 30 | 2,00 | | | 15,00 | | 20 | 15,00 |
| > C111 • Mathématique appliquée à l'économie (30) | | 30 | 2,00 | | | 19,00 | | 20 | 19,00 |
| > C113 • Statistique (30) | | 60 | 4,00 | | | 39,00 | | 40 | 19,50 |

Valider les PV de délibération

Critères Transaction **Fiche étudiant** Bulletin Matière 2ème session Critères jury Critères Ministère Codes résultats Saturn

Jordy
VECQUERAY
04/03/1993 L'étudiant est âgé de 21 ans.
Rue Sainny, 205
4870 Trooz

| Année académique | Section et option | Année d'étude | 1ère sess. | 2ème session | P.C. | 2ème ses. prolongée | Prolong. 2ème ses. | DS ou exemp. | F du N° |
|------------------|-------------------|---------------|------------|--------------|------|---------------------|--------------------|--------------|---------|
| 2011/2012 | IC | | | Grande école | | | | | 0 |

| A.A. | Filière | P.C. | Cp. | S/Co. | Rép. | Boursier | Date ins. | Abandon | Non régulier | Date sortie |
|------|------------------------------------|------|-----|-------|------|----------|------------|---------|--------------|-------------|
| 2011 | 2ème Comptabilité option Fiscalité | | 2F | | | | 01/10/2012 | | | |
| 2012 | 1ère Comptabilité | | 1A | | | | 01/10/2012 | | | |

Annuler Valider

Valider les PV de délibération

Critères Transaction Fiche étudiant **Bulletin** Matière 2ème session Critères jury Critères Ministère Codes résultats Saturn

Accorder le C.R. Accorder les crédits Modifier une cote
Retirer le C.R. Annuler les crédits

Cote en sursis Crédits réservés acceptés
Dossier accepté Cote en sursis acceptée

| Intitulé officiel du cours | H/A | Crédits | C.R. | C.A. | P.C. | Cote | Pond. | /20 | D.A. Juin |
|--|-----|---------|------|------|------|-------|-------|-------|-----------|
| > C201 • Algèbre financiers (30) | 30 | 2,00 | | | | 20,00 | 20 | 20,00 | ✓ |
| > (P) C102 • Comptabilité (90) | 90 | 12,00 | | | | 51,00 | 80 | 57,00 | ✓ |
| > C103 • Correspondance, rapport et communication en langue française (60) | 60 | 4,00 | | | | 35,00 | 40 | 57,50 | ✓ |
| > C104 • Courrier d'affaires (30) | 30 | 3,00 | | | | 19,00 | 20 | 19,00 | ✓ |
| > C105 • Droit commercial (45) | 45 | 3,00 | | | | 27,00 | 30 | 18,00 | ✓ |
| > C106 • Economie générale et/ou appliquée (45) | 45 | 3,00 | | | | 21,00 | 30 | 14,00 | ✓ |
| > (P) C107 • Fiscalité (60) | 60 | 5,00 | | | | 38,00 | 40 | 19,00 | ✓ |
| > (P) C108 • Fiscalité et exercices (15) | 15 | 2,00 | | | | 10,00 | 10 | 20,00 | ✓ |
| > C109 • Géographie économique (45) | 45 | 3,00 | | | | 26,00 | 30 | 17,33 | ✓ |
| > C110 • Informatique (30) | 30 | 2,00 | | | | 15,00 | 20 | 15,00 | ✓ |
| > C111 • Mathématique appliquée à l'économie (30) | 30 | 2,00 | | | | 19,00 | 20 | 19,00 | ✓ |
| > C113 • Statistique (60) | 60 | 4,00 | | | | 39,00 | 40 | 19,50 | ✓ |
| > C114 • Technique du commerce intérieur (30) | 30 | 2,00 | | | | 19,00 | 20 | 19,00 | ✓ |
| > C115 • Droit civil (30) | 30 | 2,00 | | | | 18,00 | 20 | 18,00 | ✓ |
| > C117 • Organisation et gestion de l'entreprise (45) | 45 | 3,00 | | | | 23,00 | 30 | 15,33 | ✓ |
| > C150 • Séminaires, études de cas, visites, conférences et travaux pratiques (10) | 10 | 2,00 | | | | 7,00 | 7 | 20,00 | ✓ |
| > C120 • Anglais (210 - 210 1/2) | 75 | 6,00 | | | | 42,00 | 30 | 28,00 | ✓ |

(P) = cours avec prérequis

Annuler Valider

Valider les PV de délibération

Critères Transaction Fiche étudiant Bulletin **Matière 2ème session** Critères jury Critères Ministère Codes résultats Saturn

SETAN Majd

| Intitulé officiel du cours | H/A | Crédits | C.R. | C.A. | P.C. | Cote pond. | /20 | Pond. |
|----------------------------------|-----|---------|------|------|------|------------|------|-------|
| > C201 • Algèbre financiers (30) | 30 | 2,00 | | | | 3,00 | 3,00 | 20 |
| > (P) C102 • Comptabilité (90) | 90 | 12,00 | | | | 7,00 | 2,31 | 80 |

Toute la matière est à représenter.

Toute la matière est à représenter.

C101 - Algèbre fina.
C102 - Comptabilité
C104 - Courrier d'a...
C105 - Droit comm...
C107 - Fiscalité
C108 - Fiscalité et...
C111 - Mathématiq...
C113 - Statistique
C114 - Technique...

Annuler Valider

5.16 Édition des PV de proclamation

VOUS DÉSIREZ IMPRIMER UNE LISTE DES RÉSULTATS PROCLAMÉS PAR FILIÈRE.

L'ÉCRAN CI-DESSOUS PERMET D'IMPRIMER LES P.V. DE PROCLAMATION REPRENANT LES ÉTUDIANTS CLASSÉS PAR GRADE ET POURCENTAGE.

The dialog box titled "Imprimer les P.V. de proclamation" contains the following fields and options:

- Année académique: 2013
- Code session: 30, 2e session
- Cible: Code filière: 221, 2CF [2]
- Date calcul: Défaut, P.V. du : [dropdown], 00/00/00
- Sections:
 - P.V. de proclamation
 - Liste des étudiants proposés au passage conditionnel/ses. prolongée
 - Liste des étudiants proclamés en réussite par délibération

Buttons: Annuler, Imprimer

5.17 Édition des PV du Ministère

VOUS DÉSIREZ IMPRIMER UN PV DES COTES SELON LES RÈGLES OFFICIELLES DU MINISTÈRE.

L'ÉCRAN CI-DESSOUS PERMET D'IMPRIMER LES P.V. DU MINISTÈRE PAR FILIÈRE.

The dialog box titled "Imprimer les P.V. du ministère" has two tabs: "Critères" and "Paramètres".

Sections:

- Composition du Jury
- Liste des étudiants inscrits aux examens
- Etudiants délibérés {session complète}
- Etudiants délibérés {session incomplète}
- Grilles de notes
- Annexes

Options:

- Liste, Tableau

Commentaire de bas de page: ESA

Buttons: Annuler, Imprimer

5.18 Édition des attestations de réussite

COMMENT IMPRIMER LES ATTESTATIONS DE RÉUSSITE DES ÉTUDIANTS ?

L'ÉCRAN « IMPRIMER LES ATTESTATIONS » PROPOSE DIFFÉRENTES OPTIONS PERMETTANT L'ÉDITION DU FORMULAIRE AD HOC !

- Année académique:** 2013
- Code session:** 30 2e session
- Cible:**
 - Un groupe: 3B
 - Un étudiant
 - Code étudiant:** [empty]
 - Nom:** [empty]
- Paramètres:**
 - Modèle:** Modèle 1
 - Date d'édition:** 01/08/2014 Semaine 31

At the bottom, there are two buttons: "Annuler" and "Imprimer".

5.19 Édition des points par groupe (synthèse des cotes)

VOUS DÉSIREZ IMPRIMER UNE SYNTHÈSE DES COTES POUR UN GROUPE D'ÉTUDIANTS OU ÉDITER UN TABLEAU DES COURS À REPRÉSENTER POUR LES ÉTUDIANTS AJOURNÉS.

L'ÉCRAN CI-DESSOUS PERMET D'IMPRIMER CES DOCUMENTS AVEC UNE MISE EN PAGE PRÉDÉFINIE.

- Année académique:** 2012
- Code session:** 20 1re session : juin...
- Cible:**
 - Code groupe:** 2G
 - Code filière:** 222 2CG
- Sections:**
 - Tableau de cotes
 - Tableau des cours à représenter en 2ème session
 - Tableau des cours à représenter en passage conditionnel & assimilé
- Evaluation:**
 - Type:** Normal (dropdown menu is open)
 - Base:** sur 20 points

The dropdown menu for "Type" is open, showing the following options:

- Examen avancé de 1ère session
- Evaluation formative
- Evaluation des crédits résiduels
- Evaluation des crédits anticipés
- Evaluation des prog. à la carte (cours type PC)
- Evaluation des prog. à la carte (cours normal)
- Evaluation des abandons hors examen avancé
- Evaluation des prog. de cours étalé

At the bottom, there is an "Imprimer" button.

5.20 Édition en chaîne

COMMENT ENCHAÎNER L'IMPRESSION DE PLUSIEURS DOCUMENTS ?

L'ÉCRAN « IMPRIMER EN CHAÎNE » PROPOSE DIFFÉRENTES LISTES POUVANT FAIRE L'OBJET D'UNE ÉDITION EN CHAÎNE.

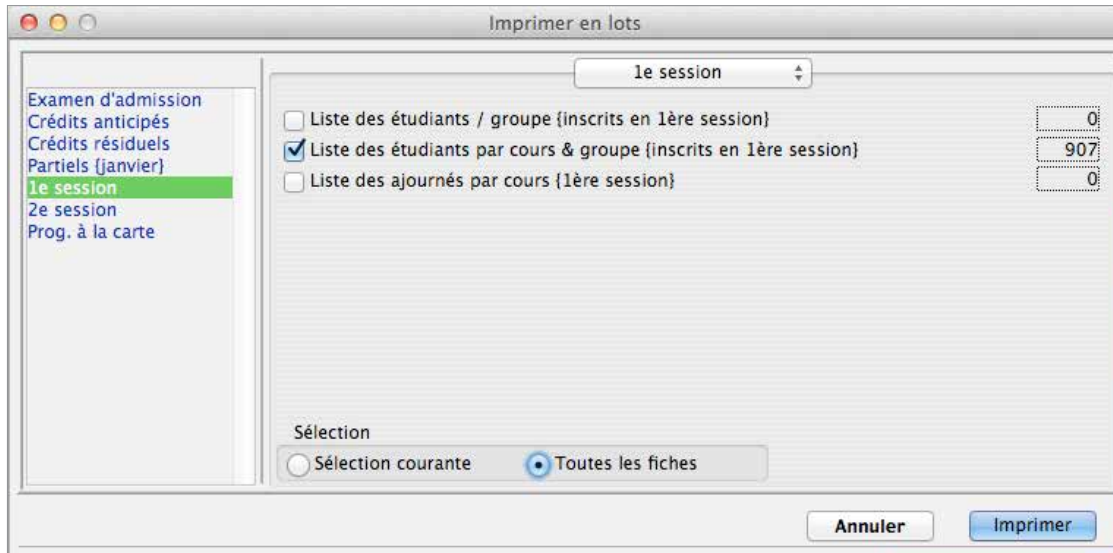

5.21 Préparer les dispenses académiques

COMMENT ENREGISTRER LES DISPENSES ACCORDÉES AUX ÉTUDIANTS RÉPÉTANT UNE ANNÉE ?

L'ÉCRAN CI-DESSOUS PERMET DE PRÉPARER AUTOMATIQUEMENT LES DISPENSES SUR BASE DES SESSIONS PRÉSENTÉES.

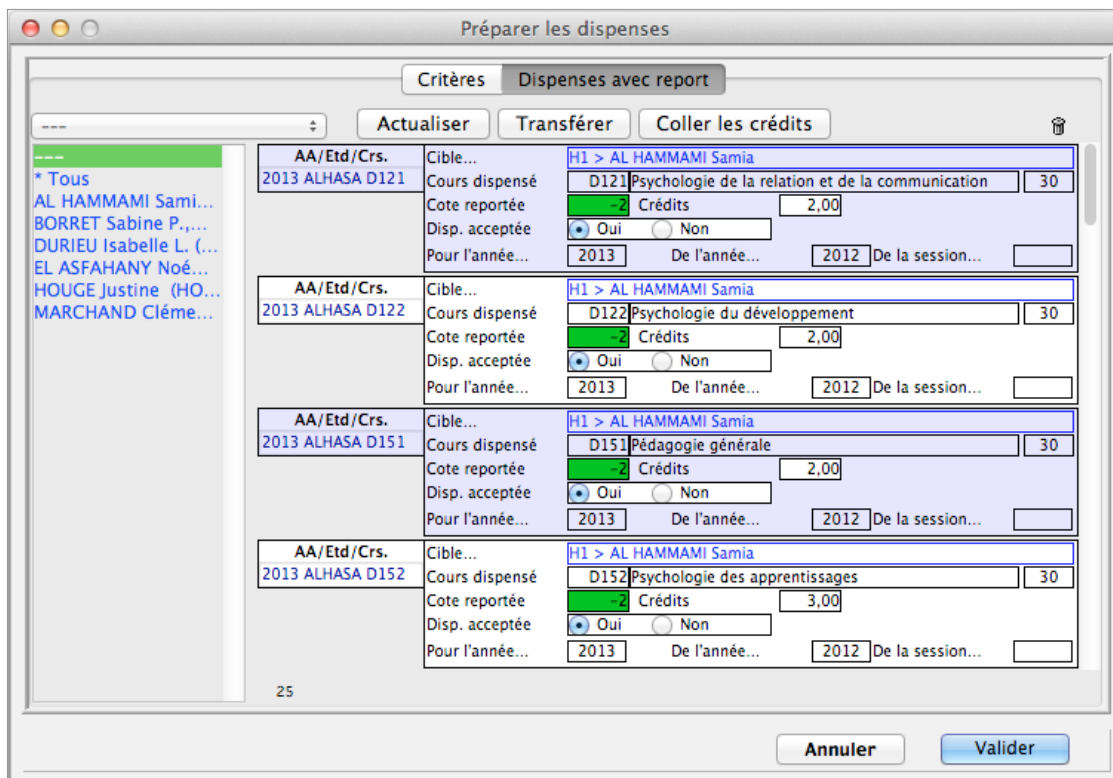

5.22 Édition des attestations de fréquentation

VOUS DÉSIREZ IMPRIMER LES ATTESTATIONS DE FRÉQUENTATION DES CANDIDATS ET DES ÉTUDIANTS.

L'ÉCRAN « IMPRIMER LES ATTESTATIONS DE FRÉQUENTATION » PROPOSE DIFFÉRENTES OPTIONS PERMETTANT L'ÉDITION DU FORMULAIRE AD HOC !

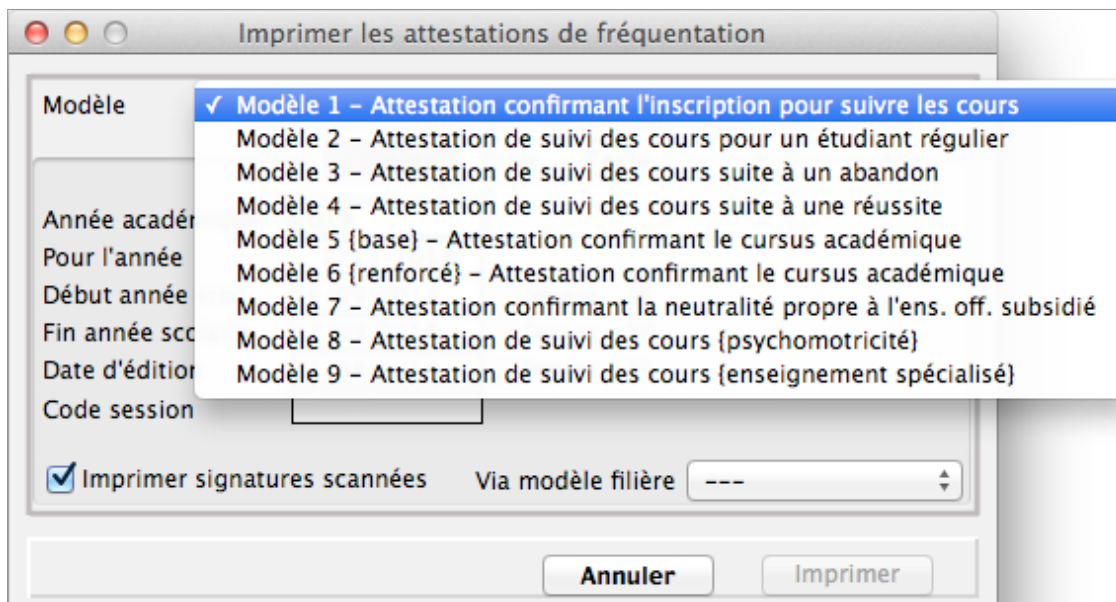

5.23 Édition des attestations pour les allocations familiales

LE FORMULAIRE « IMPRIMER LES ATTESTATIONS POUR LES ALLOCATIONS FAMILIALES » PROPOSE DIVERS CRITÈRES DE SÉLECTION EN VUE D'ÉDITER LE DOCUMENT OFFICIEL.

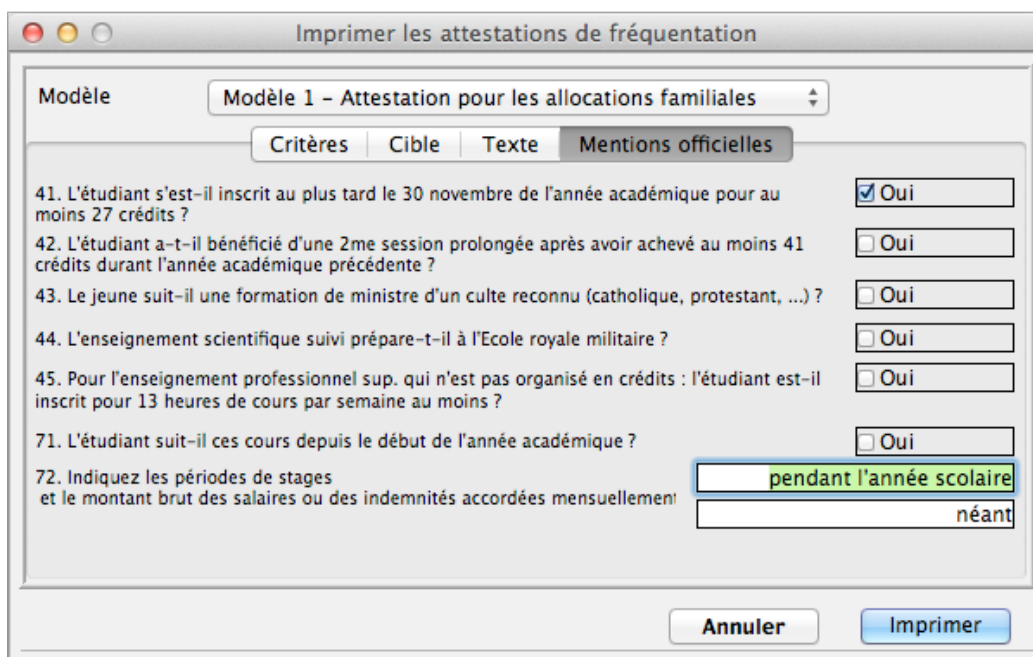

5.24 Édition des listes des diplômés

COMMENT IMPRIMER LES LISTES DES DIPLÔMÉS D'UNE ANNÉE ?

L'ÉCRAN « IMPRIMER LES DIPLÔMÉS » PROPOSE PLUSIEURS CRITÈRES PERMETTANT L'ÉDITION DES LISTES SOUHAITÉES.

Imprimer les diplômés

Année académique 2013

Cible

Code filière 232 3CG (3)

Critères

Pour le code postal

Pour le groupe

Pour la session

Regrouper par grade

Annuler Imprimer

5.25 Préparer les inscriptions aux sessions

COMMENT PRÉPARER AUTOMATIQUEMENT LES INSCRIPTIONS AUX SESSIONS SUR BASE DES ÉTUDIANTS RÉGULIÈREMENT INSCRITS, DES RÉSULTATS PROCLAMÉS, ETC ?

L'ÉCRAN « PRÉPARER LES INSCRIPTIONS AUX SESSIONS » PERMET, PAR FILIÈRE, D'AUTOMATISER LES INSCRIPTIONS POUR LES ÉTUDIANTS.

Préparer les inscriptions aux sessions

Critères Sélection Dispenses acceptées

Voir les ajournés Inscription <Oui> Calculer

| AA/Fil/Mat | Étudiant | Date inscription | Date abandon | Statut | Délibéré s/réserve 1e & 2e session | Crédits proclamés |
|---------------|-----------------------|------------------|--------------|--------|------------------------------------|-------------------|
| 2013311ALHASA | H1 > AL HAMMAMI Samia | 16/09/2013 | 00/00/00 | B | | 42,0 |
| 2013311AMDOTA | H1 > AMDOUNI Tasnim | 16/09/2013 | 28/11/2013 | 3 | | 0,0 |
| 2013311BORRSA | H1 > BORRET Sabine | 16/09/2013 | 00/00/00 | B | | 0,0 |

Annuler Valider

5.26 Préparer le document « Listetud »

COMMENT PRÉPARER LE PLUS RAPIDEMENT POSSIBLE LA LISTE DES ÉTUDIANTS BELGES ET ÉTRANGERS INSCRITS ?

L'ÉCRAN « PRÉPARER LA LISTE DES ÉTUDIANTS INSCRITS » PERMET, PAR FILIÈRE, D'AUTOMATISER LES INSCRIPTIONS POUR UNE ANNÉE ACADÉMIQUE.

5.27 Préparer les orientations des étudiants inscrits

CET ECRAN PERMET D'ENREGISTRER LES CHOIX D'ORIENTATIONS DES ÉTUDIANTS INSCRITS POUR L'ANNÉE ACADÉMIQUE SUIVANTE, À SAVOIR LES CHOIX EXPRIMÉS AU NIVEAU DES FILIÈRES (SECTIONS) ET DES GROUPES (CLASSES).

| Code groupe - Etudiant - Choix langues | Code filière | Code groupe |
|--|--------------|-------------|
| (3G) GREGOIRE Jessica S | EN/NL/- | |
| (3G) GUEMGANG SIMO Chanceline N | EN/-/- | |
| (3G) LENG Dararâth | -/-/- | |
| (3G) LHOTE Emilie L, M | EN/DE/- | |
| (3G) MATHY Dylan S, A | EN/NL/- | |
| (3G) VANDEBERG Chloé G, O | EN/-/- | |

5.28 Préparer le passage vers l'année supérieure

COMMENT PRÉPARER RAPIDEMENT LE PASSAGE DES ÉTUDIANTS AYANT RÉUSSI VERS L'ANNÉE SUPÉRIEURE ?

L'ÉCRAN « PRÉPARER LE PASSAGE VERS L'ANNÉE SUPÉRIEURE » PERMET, PAR FILIÈRE, D'AUTOMATISER LE PASSAGE POUR UNE ANNÉE ACADÉMIQUE.

| Candidat | Langues | Anc. | Filière | Groupe | S/gp. |
|----------------------------|---------|------|---------|--------|-------|
| BEDMAU BEDEUR Maud | EN | 2F | 231 | 3F | |
| BROOLI BROCKA Olivier | EN | 2F | 231 | 3F | |
| GENALI GENTILE Alisson | EN NL | 2F | 231 | 3F | |
| KADAIC KADI Aïcha | EN | 2F | 231 | 3F | |
| MACPAS MACOIR Pascal | EN | 2F | 231 | 3F | |
| MAQMAN MAQUINAY Manon | EN | 2F | 231 | 3F | |
| NGUTHI NGUYEN Thi Minh Hie | EN | 2F | 231 | 3F | |

5.29 Imprimer les dispenses académiques

CET ÉCRAN PERMET DE FIXER LES PARAMÈTRES POUR L'IMPRESSION DES DISPENSES EN BASE PONDÉRÉE OU SUR 20 POINTS, VOIRE EN CRÉDITS.

Année académique

Critères

Code filière

Pour les inscrits de l'année académique spécifiée

Code session (facultatif)

Dispenses

Toutes Art 10 al1 Art 10 al3 Art 34/35 Valorisation

Sections

Tableau des dispenses Liste des étudiants dispensés

Options

Cotes pondérées Crédits Base : sur 20 points

5.30 Imprimer les rappels

COMMENT IMPRIMER RAPIDEMENT UN COURRIER CONSTATANT LA NON CONFORMITÉ D'UN DOSSIER ADMINISTRATIF ?

L'ÉCRAN « IMPRIMER LES RAPPELS » PERMET, PAR FILIÈRE, D'IMPRIMER UN MAILING DE RAPPEL POUR LES ÉTUDIANTS NON EN ORDRE.

- Année académique: 2012
- Cibles:
 - Une filière (with an empty text box)
 - Un étudiant (with Code étudiant and Nom text boxes)
 - Tous les étudiants concernés
- Rappels...:
 - Dossier administratif étudiant
 - Exclure les abandons
- Date d'édition: 01/08/2014
- Semaine: 31
- Buttons: Annuler, Imprimer

5.31 Imprimer les invitations à payer

CE FORMULAIRE PERMET D'ÉDITER LES RAPPELS DE PAIEMENT PAR RAPPORT AUX FRAIS D'INSCRIPTION AVEC CALCUL AUTOMATIQUE DES POSTES OUVERTS.

- Année académique: 2012
- Cibles:
 - Une filière (with text boxes containing 232 and 3CG [3])
 - Un étudiant (with Code étudiant and Nom text boxes)
 - Pour les étudiants concernés
- Documents:
 - Frais d'inscription
 - Exclure les abandons
 - Exclure les boursiers
 - Communication : site & identité étudiant
- Date d'édition: 01/11/2013
- Semaine: 44
- Buttons: Annuler, Imprimer

5.32 Imprimer les crédits

CET ÉCRAN PERMET D'IMPRIMER LES CRÉDITS ENREGISTRÉS PAR FILIÈRE.

Imprimer les crédits

Année académique

Critères

Code filière 3CG [3]

Crédits

Tous les crédits : CR & CA

Uniquement les crédits résiduels

Uniquement les crédits anticipés Evaluer les crédits anticipés

Source

A partir des cours suivis affectés

A partir des résultats proclamés (P.V. session <30>)

5.33 Écran de saisie d'une fiche « Étudiant »

COMMENT ENCODER LES DONNÉES SIGNALÉTIQUES DE CHAQUE ÉTUDIANT ?

COMMENT CONNAÎTRE RAPIDEMENT L'HISTORIQUE DE L'ÉTUDIANT TANT DU POINT DE VUE DES COTES, DES COURS SUIVIS QUE DES INSCRIPTIONS,...

L'ÉCRAN CI-DESSOUS PERMET LA SAISIE DE DONNÉES SIGNALÉTIQUES POUR CHAQUE ÉTUDIANT TOUT EN ÉTABLISSANT DES LIENS DIRECTS AVEC D'AUTRES FICHIERS, COMME LE FICHIER DES INSCRIPTIONS, LE FICHIER DES COURS / U.E. SUIVIS, LE FICHIER DES COTES, LES FICHIER DES STAGES ET DES TFE,...

LES DONNÉES SIGNALÉTIQUES DE L'ÉTUDIANT PEUVENT ÊTRE RÉCUPÉRÉES PAR LA LECTURE DE LA CARTE D'IDENTITÉ ÉLETRONIQUE (NORME DU FEDIC).

FICHIER DES ETUDIANTS

Mnémonique: EC1011043

Nom: Bloquer

Signalétique

Prénom 1:
 Prénom 2:

État civil: : 1
 Civilité: : 3

Nationalité:
 Date naiss.: 1991. L'étudiant est âgé de 22 ans.
 Lieu naiss.:
 Pays lieu naiss.: BELGIQUE / Belgium
 N° national:

Carte d'identité: Validité:
 N° carte identité:

Tuteur: Père: nom & pr. /
 Mère: nom & pr. /
 Tuteur: téléphone:

Contact: Nom:
 Prénom:
 N° de téléphone:

Photo:

Signalétique

Adresses

Inscription

Cursus financier

Suivi paiements

Post CESS

Inventaire documents

Cursus académique

Études secondaires

Accès ens. supérieur

Études supérieures

Supplément diplôme

Langues

Catégories

Activités professionne...

Divers

Cours suivis

Cotes obtenues

Sessions centralisées

Dispenses

Articles spéciaux

Stages

TFE

Dernière mise à jour le: 09/09/2013

FICHIER DES ETUDIANTS

Mnémonique: EC1011043

Nom: Bloquer

Inscription

Financement:
 Subventionné:
 Statut: Régulier - Irrégulier - S.sorp. - Libre - M mobile
 Matricule:
 Code groupe:
 Code sous-groupe:
 Bilan de santé du:

Inscription : historique

| A.A. | Filière | P.C. | Etat. | Co. | S/Gr. | Rép. | Boursier | Date inscrip. | Abandon | Non régulier | Date sortie |
|------|--|------|-------|-----|-------|------|----------|---------------|----------|--------------|-------------|
| 2010 | 510 3ème Assistant(e) de direction | | | 1E | | | | 15/09/10 | 00/00/00 | 00/00/00 | 00/00/00 |
| 2011 | 622 2ème Assistant(e) de direction option Langues et gestion | | | 2E | | | | 15/09/10 | 00/00/00 | 00/00/00 | 00/00/00 |
| 2012 | 632 3ème Assistant(e) de direction option Langues et gestion | | | 3E | | | | 15/09/10 | 00/00/00 | 00/00/00 | 01/09/13 |
| | | | | | | | | | | | |
| | | | | | | | | | | | |
| | | | | | | | | | | | |
| | | | | | | | | | | | |
| | | | | | | | | | | | |
| | | | | | | | | | | | |
| | | | | | | | | | | | |

Visualiser les inscriptions

Visualiser les cours suivis

Visualiser les cotes

Visualiser les sessions centralisées

Visualiser les dispenses académiques

Visualiser les articles spéciaux

Visualiser les stages

Visualiser les TFE

Visualiser le supplément au diplôme

Reconstruire la fiche [candidat]

Envoyer un bulletin [email]

Dernière mise à jour le: 09/09/2013

FICHER DES ETUDIANTS

Mnémonique: EC1021045

Nom: 3E Bloqué

Cursus financier

| Année | Montant | Date paiement | Date rembourse. | Ref. comptable pmt. | Ref. compta. rembourse. |
|-------|----------|---------------|-----------------|---------------------|-------------------------|
| 2012 | 0,00 € | 00/00/00 | | | |
| | 227,24 € | 29/11/2012 | 00/00/00 | 221/23 | |
| | 0,00 € | 00/00/00 | 00/00/00 | | |
| | 120,00 € | 29/11/2012 | 00/00/00 | 111/5519 | |
| | 0,00 € | 00/00/00 | 00/00/00 | | |
| | 0,00 € | 00/00/00 | 00/00/00 | | |
| | 0,00 € | 00/00/00 | 00/00/00 | | |
| 2011 | 0,00 € | 00/00/00 | | | |
| | 173,01 € | 17/11/2011 | 00/00/00 | 209/16 | |
| | 0,00 € | 00/00/00 | 00/00/00 | | |
| | 0,00 € | 00/00/00 | 00/00/00 | | |
| | 0,00 € | 00/00/00 | 00/00/00 | | |
| | 0,00 € | 00/00/00 | 00/00/00 | | |
| | 0,00 € | 00/00/00 | 00/00/00 | | |

Compte bancaire belge:
 IBAN:
 Code BIC:

Demière mise à jour le: 09/09/2013

FICHER DES ETUDIANTS

Mnémonique: EC1021045

Nom: 3E Bloqué

Cours suivis

Tous Crédits résiduels Crédits anticipés

| Année | Cours | Prof. | S/tp. | Exa. ad. | P.C. | Etat | Ev. part. | C.R. | C.A. | Crédits |
|-------|---|-------|-------|----------|------|------|-------------------------------------|--------------------------|--------------------------|---------|
| 2012 | E303 Relations de service | 30 | 50 N | | | 0 | <input checked="" type="checkbox"/> | <input type="checkbox"/> | <input type="checkbox"/> | 2,00 |
| 2012 | E305 Droit commercial et fiscal | 30 | 50 N | | | 0 | <input checked="" type="checkbox"/> | <input type="checkbox"/> | <input type="checkbox"/> | 2,00 |
| 2012 | E306 Economie financière | 45 | 50 N | | | 0 | <input checked="" type="checkbox"/> | <input type="checkbox"/> | <input type="checkbox"/> | 4,00 |
| 2012 | E308 Pratique du dictaphone | 30 | 50 N | | | 0 | <input checked="" type="checkbox"/> | <input type="checkbox"/> | <input type="checkbox"/> | 2,00 |
| 2012 | E310 Bureautique | 75 | 50 N | | | 0 | <input checked="" type="checkbox"/> | <input type="checkbox"/> | <input type="checkbox"/> | 8,00 |
| 2012 | E311 Technique du commerce intérieur | 30 | 50 N | | | 0 | <input checked="" type="checkbox"/> | <input type="checkbox"/> | <input type="checkbox"/> | 2,00 |
| 2012 | E312 Technique du commerce extérieur | 15 | 50 N | | | 0 | <input checked="" type="checkbox"/> | <input type="checkbox"/> | <input type="checkbox"/> | 1,00 |
| 2012 | E319 Correspondance: Italien - Langues des affaires | 15 | 50 N | VALLAN | | 0 | <input checked="" type="checkbox"/> | <input type="checkbox"/> | <input type="checkbox"/> | 2,00 |
| 2012 | E337 Néerlandais | 45 | 50 N | | | 0 | <input checked="" type="checkbox"/> | <input type="checkbox"/> | <input type="checkbox"/> | 4,00 |
| 2012 | E340 Italien | 45 | 50 N | VALLAN | | 0 | <input checked="" type="checkbox"/> | <input type="checkbox"/> | <input type="checkbox"/> | 4,00 |
| 2012 | E345 Correspondance perfectionnement: Italien | 30 | 50 N | VALLAN | | 0 | <input checked="" type="checkbox"/> | <input type="checkbox"/> | <input type="checkbox"/> | 3,00 |
| 2012 | E351 Stages en entreprise | 30 | 50 N | | | 0 | <input checked="" type="checkbox"/> | <input type="checkbox"/> | <input type="checkbox"/> | 16,00 |
| 2012 | E361 T.F.E. | 13 | 50 N | | | 0 | <input checked="" type="checkbox"/> | <input type="checkbox"/> | <input type="checkbox"/> | 10,00 |

Crédits: 60,00

Demière mise à jour le: 09/09/2013

5.34 Écran de saisie d'une fiche « Candidat »

COMMENT ENCODER LES DONNÉES SIGNALÉTIQUES DE CHAQUE CANDIDAT (FUTUR ÉTUDIANT INSCRIT AU SEIN D'UN INSTITUT) ?

L'ÉCRAN CI-DESSOUS PERMET D'ENCODER RAPIDEMENT POUR CHAQUE CANDIDAT UNE FICHE GÉNÉRALE D'INSCRIPTION PAR RAPPORT À UNE FILIÈRE CHOISIE. DES INFORMATIONS COMPLÉMENTAIRES PEUVENT ÊTRE SAISIES PAR LA SUITE COMME : LES ÉTUDES SUPÉRIEURES ANTÉRIEURES, LE CURSUS ACADÉMIQUE, LE DOSSIER ADMINISTRATIF,...

LES DONNÉES SIGNALÉTIQUES DE L'ÉTUDIANT PEUVENT ÊTRE RÉCUPÉRÉES PAR LA LECTURE DE LA CARTE D'IDENTITÉ ÉLECTRONIQUE (NORME DU FEDIC).

| A.A. | Filière | P.C. | Étap. | Cp. | S/Co. | Rép. | Boursier | Date inscrip. | Abandon | Non régulier | Date sortie |
|------|--------------------------------------|------|-------|-----|-------|------|----------|---------------|----------|--------------|-------------|
| 2013 | 133 - Site Traduction interprétation | | | T1 | | | | 16/09/13 | 17/09/13 | 00/00/00 | 17/09/13 |

5.35 Écran de saisie d'une fiche « Établissement de l'Enseignement secondaire », « Haute École » ou « Institut d'Enseignement supérieur »

VOUS DÉSIREZ TENIR À JOUR UN INVENTAIRE DE TOUS LES INSTITUTS.

L'ÉCRAN CI-DESSOUS AUTORISE TOUTE MISE À JOUR DES FICHES «INSTITUT» INVENTORIÉES.

| A.A. | Filière | P.C. | Étap. | Cp. | S/Co. | Rép. | Boursier | Date inscrip. | Abandon | Non régulier | Date sortie |
|------|--------------------------------------|------|-------|-----|-------|------|----------|---------------|----------|--------------|-------------|
| 2013 | 133 - Site Traduction interprétation | | | T1 | | | | 16/09/13 | 17/09/13 | 00/00/00 | 17/09/13 |

FICHER DES HAUTES ECOLES

Matricule: 21008 000

Dénomination: HAUTE ECOLE FRANCISCO FERRER DE LA VILLE DE BRUXELLES

Général Implantations

| Code FASE | Nom de l'implantation | Localité | Tel. | Catégorie |
|-----------|--|-----------|------|-----------|
| 306 | DEPARTEMENT DES TECHNIQUES PARAMEDICALES A. COUVREUR | BRUXELLES | | |
| 207 | DEPARTEMENT PEDAGOGIQUE CHARLES BULS - EMILE DE MOT | BRUXELLES | | |
| 224 | DEPARTEMENT ARTISTIQUE BISCHOFFSHEIM | BRUXELLES | | |
| 230 | DEPARTEMENT SOINS DE SANTE EVELINE ANSPACH | BRUXELLES | | |
| 259 | DEPARTEMENT ECONOMIQUE DE TYPE COURT COOREMANS | BRUXELLES | | |
| | | | | |
| | | | | |
| | | | | |
| | | | | |
| | | | | |
| | | | | |
| | | | | |

FICHER DES INSTITUTS D'ENSEIGNEMENT SUPERIEUR

Code FASE: 753

Acronyme:

Dénomination: INSTITUT DES ARTS DE DIFFUSION

Site

Rue & n°: Rue des Wallons, 77

Localité: 1348 Louvain-la-Neuve

Téléphone: 010.47.80.20

Fax: 010.45.11.74

E-Mail: secretariat@iad-arts.be

Catégorie:

5.37 Écran de saisie d'une fiche « Inscription »

VOUS DÉSIREZ ENCODER LES INSCRIPTIONS ACADÉMIQUES DES ÉTUDIANTS.

L'ÉCRAN CI-DESSOUS PERMET D'ENCODER POUR CHAQUE ÉTUDIANT UNE FICHE INSCRIPTION PAR RAPPORT À UNE FILIÈRE / SECTION CHOISIE.

FICHIER DES INSCRIPTIONS

Séquence ins.: 11002212
Année académique: 2012

Général

Etudiant
Code: ANTPAU
Nom: ANTUNES ALMEIDA Paula

Inscrit dans la filière
Filière: 232 3CC
Groupe: 3G 3CG
Sous-groupe:
Répétant: Oui Non

Programme de cours
Prog. à la carte: Oui Non
Prog. étalé: Oui Non
Prog. étalé - année:
Code étalement: 0

Date inscription: 15/09/2010
Date ins. tardive: 00/00/00
Date abandon: 00/00/00
Date non régulier: 00/00/00
Date sortie: 19/06/2013
Date exclusion: 00/00/00
Motif du départ:
Statut: S
D.A. complet: Oui Non

Examen avancé: Présenté Non présenté
Régime linguistique: 0
RV médical fixé le: 00/00/00
Bilan de santé du: 00/00/00
Mobilité: 0
Info mobilité acad.:

2012232ANTPAU

5.38 Écran de saisie d'une fiche « Filière »

COMMENT ENREGISTRER LES DONNÉES DESCRIPTIVES DE CHAQUE FILIÈRE ?

L'ÉCRAN CI-DESSOUS PERMET DE CRÉER TOUTE FILIÈRE SUIVIE AU SEIN D'UN INSTITUT AVEC AFFECTATION DES COURS ET DES U.E. CONCERNÉS.

FICHIER DES FILIERES

Code filière: 910
Libellé officiel: 1ère Sciences administratives et Gestion publique

Général

Libellé usuel: 1P
Domaine: Haute Ecole: 1er cycle type court catégorie économique

Champ interdiscipl.:
Section: Sciences administratives et gestion publique
Spécialisation:
D.E.S.S.:
Option:
Finalité:
Sous-section:
Orientation:

Dernière mise à jour le: 07/10/2013

FICHER DES FILIERES

Code filière: 910
 Libellé officiel: 1ère Sciences administratives et Gestion publique

Général
 Compléments
 Saturn
Cours associés
 U.E. associées
 Statistiques (populati
 Statistiques (session)
 Délibération
 Jury
 Supplément diplôme (1)
 Supplément diplôme (2)
 Supplément diplôme (3)
 Documents
 Dépenses
 Groupes
 Résultats proclamés

Cours associés

| AA | Cours | Systm | N/A | Credits | Correg | C.R. | Cred. ant. | Pond. | Révis. | Statut | Type | Dip 1 | Dip 2 |
|------|---|-------|------|---------|--------|------|------------|-------|--------|--------|------|-------|-------|
| 0910 | P100 Economie générale et /ou appliquée | A | 45,0 | 4,00 | | | | 80 | 10 | 1 | 1 | 10 | 10 |
| 0910 | P101 Comptabilité | A | 75,0 | 7,00 | | | | 80 | 10 | 1 | 1 | 10 | 10 |
| 0910 | P102 Economie financière | A | 30,0 | 3,00 | | | | 20 | 10 | 1 | 1 | 10 | 10 |
| 0910 | P103 Correspondance, rapport et communication en la | A | 60,0 | 4,00 | | | | 40 | 10 | 1 | 1 | 10 | 10 |
| 0910 | P104 Pratique de l'orthographe | A | 15,0 | 2,00 | | | | 10 | 10 | 1 | 1 | 10 | 10 |
| 0910 | P109 Introduction à l'étude de droit | A | 30,0 | 3,00 | | | | 20 | 10 | 1 | 1 | 10 | 10 |
| 0910 | P110 Droit constitutionnel | A | 30,0 | 2,00 | | | | 20 | 10 | 1 | 1 | 10 | 10 |
| 0910 | P111 Droit civil | A | 30,0 | 2,00 | | | | 20 | 10 | 1 | 1 | 10 | 10 |
| 0910 | P112 Droit fiscal | A | 30,0 | 2,00 | | | | 20 | 10 | 1 | 1 | 10 | 10 |
| 0910 | P113 Droit commercial | A | 30,0 | 2,00 | | | | 20 | 10 | 1 | 1 | 10 | 10 |
| 0910 | P114 Législation sociale | A | 30,0 | 2,00 | | | | 20 | 10 | 1 | 1 | 10 | 10 |
| 0910 | P115 Droit pénal | A | 30,0 | 2,00 | | | | 20 | 10 | 1 | 1 | 10 | 10 |
| 0910 | P116 Statistique | A | 45,0 | 3,00 | | | | 30 | 10 | 1 | 1 | 10 | 10 |
| 0910 | P117 Informatique générale | A | 30,0 | 2,00 | | | | 20 | 10 | 1 | 1 | 10 | 10 |
| 0910 | P118 Droit administratif | A | 30,0 | 3,00 | | | | 20 | 10 | 1 | 1 | 10 | 10 |

Total: 1255,0 72,0

Dernière mise à jour le 07/10/2013

5.39 Écran de saisie d'une fiche « Groupe »

COMMENT ENCODER LES DIFFÉRENTS GROUPES D'ÉTUDIANTS ?

L'ÉCRAN CI-DESSOUS PERMET LA SAISIE DES GROUPES AVEC AFFECTATION D'UN OU PLUSIEURS CODE(S) FILIÈRE.

FICHER DES GROUPES

Code groupe: ZE
 Intitulé: ZSE

Général
 Composition groupe
 Sous-groupes
 Étudiants affectés
Résultats proclamés

Général Composition groupe Sous-groupes Étudiants affectés Résultats proclamés

| # | Intitulé officiel | Domaine | Année | Nbr. années | A.A. |
|---|---|--|-------|-------------|------|
| 1 | 2ème Assistante(a) de direction option Langues et gestion | Hauter Ecole - 1er cycle type court catégori | 2 | 3 | 2012 |
| | | | | | |
| | | | | | |
| | | | | | |
| | | | | | |

FICHER DES GROUPES

Code groupe: 2E
Intitulé: 2SE

Général
Composition groupe
Sous-groupes
Etudiants affectés
Résultats proclamés

Général Composition groupe Sous-groupes **Etudiants affectés** Résultats proclamés

| Code | Etudiant | Adresse | | Gen |
|--------|--------------------------|-----------------------|---|---------------|
| ABSJES | ABSIL Jessica M, J | Rue De Charleneux, 21 | 1377 Sorme-Lezue | 0483.65.23.98 |
| | | | E-Mail: Jessica.ABSIL@studem.hel.be | |
| | | | | Bloqué |
| CALADE | CAILLET Adeline J, A | Rue Des Boussines, 2 | 6960 Vaux-Chauonne | 0479.47.72.07 |
| | | | E-Mail: Adeline.CAILLET@studem.hel.be | |
| | | | | Bloqué |
| CAMDEB | CAMPOSILVAN Deborah C, C | Rue Croix Henes, 1 | 4630 Soumagne | 0478.73.43.90 |
| | | | E-Mail: Deborah.CAMPOSILVAN@studem.hel.be | |
| | | | | Bloqué |

FICHER DES GROUPES

Code groupe: 2E
Intitulé: 2SE

Général
Composition groupe
Sous-groupes
Etudiants affectés
Résultats proclamés

Général Composition groupe Sous-groupes **Etudiants affectés** Résultats proclamés

| Etudiant | Filière | 1er session (20) | 2me session (30) | Ses. prolongée (50) | Prolong. session (60) |
|-----------------------------------|---------|--------------------|------------------|---------------------|-----------------------|
| (ABSJES) ABSIL Jessica M, J | 622 | Grande distinction | | | |
| (CAIADE) CAILLET Adeline J, A | 622 | Grande distinction | | | |
| (CAMDEB) CAMPOSILVAN Deborah C, C | 622 | Satisfaction | | | |
| (COUJEN) COLLINET Jennifer M, M | 622 | Ajourné | Refusé | | |
| (CONEMI) CONTINO Emilie | 622 | Ajourné | Distinction | | |
| (CORMOR) CORNET Morgane M-J | 622 | Grande distinction | | | |
| (ICURANG) CURCI Angela I | 622 | Ajourné | Refusé | | |
| (DAHHAUD) DAHMEN Audrey C, M | 622 | Ajourné | Distinction | | |
| (DELDEL) DELHEZ Delphine M, P | 622 | Grande distinction | | | |
| (DEVCOR) DEVOS Coralie | 622 | Distinction | | | |
| (JOCGER) JOCKIN Géraldine N, R | 622 | Ajourné | Distinction | | |
| (LACRAU) LACROIX Aurère S, A | 622 | Distinction | | | |
| (LAMSAR) LAMCHACHTI Sarah | 622 | Distinction | | | |
| (LEJLAU) LEJEUNE Laura M, M | 622 | Distinction | | | |
| (MALAUD) MALOYI-NGOUMOU Au | 622 | Ajourné | Satisfaction | | |
| (MPEFANI) MICHEL Evelyne M, A | 622 | Grande distinction | | | |

5.40 Écran de saisie d'une fiche « Cours »

VOUS DÉSIREZ TENIR À JOUR UN INVENTAIRE DE TOUS LES COURS.

L'ÉCRAN CI-DESSOUS PERMET DE PROCÉDER À UNE DESCRIPTION COMPLÈTE D'UN COURS (SIGNALÉTIQUE, ÉVALUATION, MATIÈRE ET OBJECTIFS DU COURS, MATIÈRE DE 2^{ME} SESSION, ...), AINSI QU'À UNE CONSULTATION D'INFORMATIONS VENANT D'AUTRES ACTEURS (COTES, TFE, STAGES, DISPENSES,...).

FICHIER DES COURS

Code cours: A023
Intitulé officiel: Fiscalité

Général

Libellé usuel: Fiscalité
Famille:
Type - Statut:
Type cours: Général ± 1
Statut: Normal ± 1
Cours fondamental: Oui Non

Gestion des heures

Heures/an: 30 Imprimer les heures année
Coéf. H/sem.: 30
Heures/sem.: 1,000
Évaluation pond.: 20
Rythme: Annuel ± A

Supplément au diplôme

Code regroup.: A023

ECTS

Code:
Timing:
Crédits: 2,00

Crédits résiduels

Prérequis imposé Aucun prérequis demandé
 Corequis imposé Aucun corequis exigé

Crédits anticipés autorisés
 Préalable imposé Aucun préalable demandé

Liste des cours imposés

Dernière mise à jour le: 29/10/2010

Actif

Les cours spécifiés dans cette liste sont considérés imposés. Lorsque vous tapez ces cours, utilisez des virgules comme séparateurs. Exemple: S213,8191...

5.41 Écran de saisie d'une fiche « Famille de cours »

COMMENT TENIR À JOUR UN INVENTAIRE DES FAMILLES DE COURS ?

L'ÉCRAN CI-DESSOUS PERMET DE CRÉER AUTANT DE FICHES « FAMILLE DE COURS » QUE NÉCESSAIRE.

FICHIER DES FAMILLES DE COURS

Code: LANG
Libellé: Langues étrangères

Général **Cours associés**

| Code | Intitulé officiel | H/A | Pondération | Créd. Ets | Actif |
|------|---|-----|-------------|-----------|-------------------------------------|
| C160 | Anglais | 75 | 30 | 6,00 | <input checked="" type="checkbox"/> |
| C161 | Néerlandais | 75 | 30 | 6,00 | <input checked="" type="checkbox"/> |
| C162 | Allemand | 75 | 30 | 6,00 | <input checked="" type="checkbox"/> |
| C165 | Anglais (option) | 75 | 30 | 6,00 | <input checked="" type="checkbox"/> |
| C166 | Néerlandais (option) | 75 | 30 | 6,00 | <input checked="" type="checkbox"/> |
| C167 | Allemand (option) | 75 | 30 | 6,00 | <input checked="" type="checkbox"/> |
| C260 | Anglais | 60 | 40 | 6,00 | <input checked="" type="checkbox"/> |
| C261 | Néerlandais | 60 | 40 | 6,00 | <input checked="" type="checkbox"/> |
| C262 | Allemand | 60 | 40 | 6,00 | <input checked="" type="checkbox"/> |
| C265 | Anglais (option) | 60 | 40 | 6,00 | <input checked="" type="checkbox"/> |
| C266 | Néerlandais (option) | 60 | 40 | 6,00 | <input checked="" type="checkbox"/> |
| C267 | Allemand (option) | 60 | 40 | 6,00 | <input checked="" type="checkbox"/> |
| C353 | Langues des affaires: Anglais | 60 | 40 | 6,00 | <input checked="" type="checkbox"/> |
| C354 | Langues des affaires: Néerlandais | 60 | 40 | 6,00 | <input checked="" type="checkbox"/> |
| C355 | Langues des affaires: Allemand | 60 | 40 | 6,00 | <input checked="" type="checkbox"/> |
| C356 | Langues des affaires: Anglais - Gestion 2e option | 60 | 40 | 6,00 | <input checked="" type="checkbox"/> |

5.42 Ecran de saisie d'une fiche « Unités d'enseignement »

COMMENT GÉRER LES U.E. ?

CE FORMULAIRE PERMET D'ENCODER L'ENSEMBLE DES DONNÉES SIGNALÉTIQUES EN VUE DE LIAISONS AVEC LES ÉTUDIANTS, LES PROFESSEURS,...

5.43 Écran de saisie d'une fiche « Session »

VOUS DÉSIREZ ENREGISTRER LES DIFFÉRENTES SESSIONS POSSIBLES AU SEIN D'UNE ANNÉE ACADÉMIQUE ?

L'ÉCRAN CI-DESSOUS PERMET D'ENREGISTRER LES DIFFÉRENTES SESSIONS NÉCESSAIRES (PARTIEL, SESSION DE JUIN,...).

| Référence | Étudiant | Filière | Totalx | Crédits | % procl. | Réussite calc./procl. | Moy P.V. Minimum |
|----------------|-----------------------------|---------|--------|---------|----------|-----------------------|------------------|
| 2012-30-KABIN | AKHALT Jan | 210 | 84 | 487 | 15,0 | 17,24 % | 32 |
| 2012-30-ALERGE | ALCOE Robert | 210 | 39 | 487 | 6,0 | 8,00 % | 32 |
| 2012-30-BARFIE | BARTHOLOME Frédérique C. G. | 210 | 129 | 487 | 13,0 | 25,25 % | 32 |
| 2012-30-MEMIA | BENUS Jean Damascène | 210 | 287 | 487 | 60,0 | 58,93 % | 32 |
| 2012-30-BORAL | BORTAL Ali | 210 | 18 | 487 | 2,0 | 2,87 % | 31 |
| 2012-30-BOULON | BOULOUZ Ousil | 210 | 228 | 487 | 29,0 | 41,99 % | 31 |
| 2012-30-CHIME | OSSE Ibrahim | 210 | 60 | 487 | 10,0 | 10,26 % | 32 |
| 2012-30-COEAIV | COEMAN Angabelle M. L. | 210 | 289 | 487 | 56,0 | 59,34 % | 31 |
| 2012-30-EAAM | DIKITE Amira | 210 | 78 | 487 | 12,0 | 15,19 % | 32 |
| 2012-30-EGKALV | BUKLINSI Alycia | 210 | 248 | 487 | 30,0 | 50,51 % | 31 |
| 2012-30-FANMAV | FAYER Maxime M. R. F. | 210 | 237 | 427 | 43,0 | 51,50 % | 32 |
| 2012-30-CABLYD | CEBAROWSKI Lydie S. | 210 | 297 | 487 | 48,0 | 60,38 % | 31 |
| 2012-30-GENMAN | GENOT Manon V. O. | 210 | 295 | 487 | 48,0 | 60,57 % | 31 |
| 2012-30-GOGALV | GOCOLADZE Elvira S. | 210 | 0 | 487 | 0,0 | 0,00 % | 32 |
| 2012-30-IATSCV | IATMANIN Sevilia | 210 | 231 | 487 | 35,0 | 47,43 % | 31 |
| 2012-30-KAMANC | KAMTCHOUM NVK Michèle | 210 | 213 | 487 | 35,0 | 43,75 % | 31 |

5.44 Écran de saisie d'une fiche « Écriture•point »

COMMENT ENCODER RAPIDEMENT LES COTES POUR UN ÉTUDIANT OU UN GROUPE D'ÉTUDIANTS ?

L'ÉCRAN CI-DESSOUS PERMET LA SAISIE DES POINTS PAR GROUPE OU PAR ÉTUDIANT AVEC CONTRÔLE AUTOMATIQUE DES COTES ENCODÉES.

FICHER DES ECRITURES•POINTS

Séquence n° 13001723 Date saisie 19/06/2014 Préposé Gestionnaire_2
 Année académique 2013 Heure saisie 14 01 04

Général Encodage pondéré Entzettelage /20 Détail

Tableau des écritures•points :

| Eval. | Dénomination | Crédits | C.R. | C.A. | P.C. | Etat | Statut crs | Cote | Pond. | /20 |
|-------|-------------------------------|---------|------|------|------|------|------------|-------|-------|-------|
| 1 | > CHAQEM • CHAQUEUE Emilie | 5,00 | | | | D | No... | 41,00 | 60 | 13,66 |
| 1 | > CORBE • CORBO Jessica | 5,00 | | | | D | No... | 43,00 | 60 | 14,33 |
| 1 | > DEWACH • DEWARD Charlotte | 5,00 | | | | D | No... | 55,00 | 60 | 18,33 |
| 1 | > DOSISO • DOSIN Sophie | 5,00 | | | | D | No... | 41,00 | 60 | 13,66 |
| 1 | > GILODE • GILOT Déborah | 0,00 | | | | D | No... | 0,00 | 60 | 0,16 |
| 1 | > GODFCW • GODFROID Gwenaëlle | 5,00 | | | | D | No... | 45,00 | 60 | 15,00 |
| 1 | > HESBSI • HESBOIS Sidonie | 5,00 | | | | D | No... | 43,00 | 60 | 14,33 |
| 1 | > KRUYBR • KRUYEN Bryan | 5,00 | | | | D | No... | 55,00 | 60 | 18,33 |
| 1 | > LECOCH • LECOQ Chloé | 5,00 | | | | D | No... | 42,00 | 60 | 14,00 |
| 1 | > LEDUC • LEDUC Kelly | 0,00 | | | | D | No... | 0,00 | 60 | 0,16 |
| 1 | > LOISLA • LOISEAU Laura | 5,00 | | | | D | No... | 41,00 | 60 | 13,66 |
| 1 | > MASSVI • MASSANGE Victoire | 0,00 | | | | D | No... | 0,00 | 60 | 0,16 |
| 1 | > MOUFMA • MOUFLIH Malika | 5,00 | | | | D | No... | 45,00 | 60 | 15,00 |
| 1 | > RUIZNU • RUIZ HUERTAS Noémi | 0,00 | | | | D | No... | 27,00 | 60 | 9,00 |

0 = N.P. (abs. non justifié) • 1 = N.P. (abs. justifié) • 2 = Absence art. 34/37 • 3 = Remplacement par l'enseignant • 4 = non noté

5.45 Écran de saisie d'une fiche « Horaire »

VOUS DÉSIREZ ENCODER FACILEMENT LES HORAIRES AFIN D'OBTENIR UN SUIVI PAR PROFESSEUR, PAR LOCAL, PAR GROUPE,...

LE PROGRAMME PERMET LA SAISIE DES HORAIRES SOIT PAR GROUPE SOIT PAR PROFESSEUR.

FICHER DES HORAIRES

Séquence n° 13000079 Date saisie 01/10/2013
 Année académique 2013 Initiale

Général Sélection

Tableau des horaires :

| Plage | Local | Période | Cours | Groupe | Heure |
|-------|-------|---------|--|----------|-------|
| 1 | 08:15 | L4 | S12 A165 Complément de formation : Aoproct | GA 3PSA/ | 1,50 |
| 2 | 09:15 | L4 | S12 A186 Complément de formation : Mathém | GA 3PSA/ | 1,50 |
| | | | | | |
| | | | | | |
| | | | | | |
| | | | | | |
| | | | | | |
| | | | | | |
| | | | | | |
| | | | | | |

5.46 Écran de saisie d'une fiche « Localité »

VOUS DÉSIREZ TENIR À JOUR UN INVENTAIRE DE TOUTES LES LOCALITÉS.

L'ÉCRAN CI-DESSOUS AUTORISE TOUTE MISE À JOUR DES FICHES « LOCALITÉ » INVENTORIÉES.

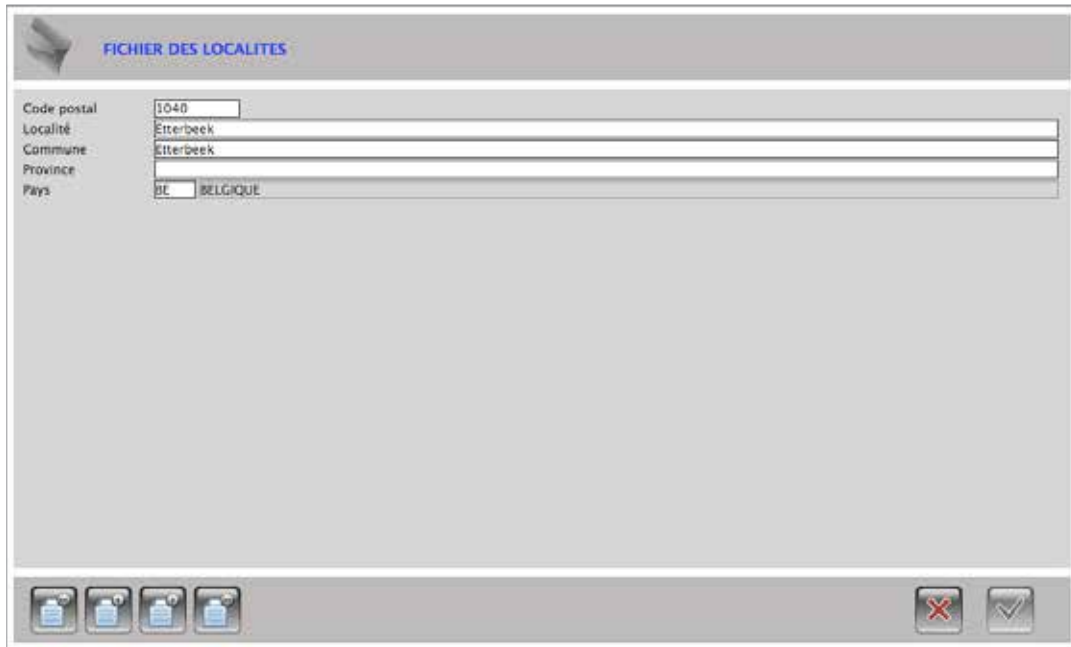

FICHIER DES LOCALITES

Code postal: 1040
Localité: Etterbeek
Commune: Etterbeek
Province:
Pays: BE BELGIQUE

5.47 Écran de saisie d'une fiche « Local »

VOUS DÉSIREZ TENIR À JOUR UN INVENTAIRE DE TOUS LES LOCAUX.

L'ÉCRAN CI-DESSOUS AUTORISE TOUTE MISE À JOUR DES FICHES « LOCAL » INVENTORIÉES.

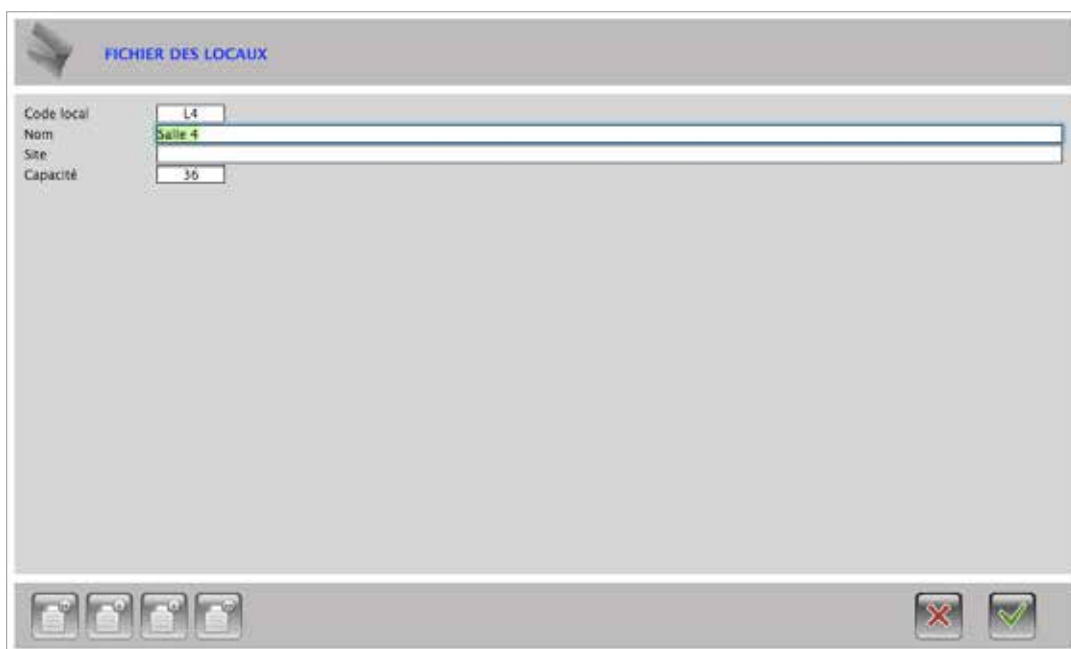

FICHIER DES LOCAUX

Code local: L4
Nom: Salle 4
Site:
Capacité: 36

5.48 Écran de saisie d'une fiche « Cadre de stages »

VOUS DÉSIREZ TENIR À JOUR UN INVENTAIRE DE TOUTES LES ENTREPRISES/ORGANISATIONS (SOIT LES CADRES DE STAGES) ENCADRANT VOS ÉTUDIANTS EN STAGE.

L'ÉCRAN CI-DESSOUS AUTORISE TOUTE MISE À JOUR DES FICHES « CADRE DE STAGES » INVENTORIÉES, AVEC UNE LIAISON POSSIBLE AVEC LA BANQUE CARREFOUR DES ENTREPRISES.

FICHIER DES CADRES DE STAGES

Code cadre de stage: ADEPS01 A conseiller

Dénomination: ADEPS SERVICE SPORT POUR TOUS

Général Compléments Responsable Stages associés

Service: Adeps RP

Site: _____

Adresse: Boulevard Léopold 2, 44

Localité: _____

Pays: BELGIQUE

Tél. 1 & 2: 04.413.26.80

Fax: 02.413.22.97

N° TVA/entreprise: RE + _____ -FR

Sect. activité: _____

E-Mail: muriel.coppejans@cfwb.be

Site Web (url): _____

Organisme chargé du contrôle médical: _____

Dénomination: _____

Tél.: _____

Dernière mise à jour le: 11/05/2009

5.49 Écran de saisie d'une fiche « Profil cadre de stages »

AVEC CE FICHIER, VOUS AVEZ LA POSSIBILITÉ DE DÉFINIR DES PROFILS POUVANT ÊTRE ASSOCIÉS AUX FICHES « CADRE DE STAGES ».

L'ÉCRAN CI-DESSOUS AUTORISE TOUTE MISE À JOUR DES FICHES « PROFIL CADRE DE STAGES » INVENTORIÉES.

FICHIER DES PROFILS • CADRES DE STAGES

Code profil: 3E

Intitulé: Assistant Manager Entreprise

Général Cadres de stages asso.

Général Cadres de stages associés

| Code | Dénomination | Service | Adresse | Téléphone 1 |
|----------|-----------------------------------|----------------------------|--|-----------------|
| BLACKUP | BLACK UP | Secrétariat | Avenue Pierre 1 ^{er} De Serbie 16 77110 Paris | 3.31.49.96.47.9 |
| BRUMAR | BRUNSWICK MARINE IN EMEA INC | Juridique | Parc Industriel De Petit-Rechain 4800 Wavreux | 087.32.32.11 |
| CHRACT | CHC ASBL | Secrétariat | Avenue Georges Thofner 53/1 4020 Liège | 04.370.74.12 |
| CHIVED | CHIVED SA | Service Administratif | Rue Des Sept Collines 1 4052 Beaufays | 04.263.06.39 |
| DSMWEB | DSM WEB | Administratif | Porte De Lorette 78 4600 Vieux | 04.379.69.97 |
| ENVIRDAV | ENVIE D'AVENIR | Sec | Rue Des Minisheers 67 4020 Liège | 04.355.25.47 |
| EURPHIA | EUROPHARMA GROUP SPRL | Secrétariat | Rue Vise Voie 1 4000 Liège | 04.285.51.80 |
| HALSTPRE | HALLA SAINT PIERRE PARIS | Secrétariat | Rue Notard 2 75018 Paris 18 ^e | |
| HECULC | HEC UNIVERSITE DE LIEGE | Formation Executive Degree | Rue Loosereux 34 4000 Liège | 04.232.73.22 |
| HELLOGO | Haute Ecole Liege Cat Logopédie | Logopédie Secrétaire | Rue Hazinelle 2 4000 Liège | 04.221.51.65 |
| KITCHER | KITZONZ SA | Intangible Ressources | Rue Haute Claire 4 4040 Herstal | 04.259.85.03 |
| KPMCLUX | KPMG LUXEMBOURG SARL | Sec | Allée Schaeffler 9 L-2320 Luxembourg | (352) 225-1511 |
| MERZO | MERCIERNE ASBL | Administratif | Roupe De La Falloise 142 6927 Beysteyne | 084.36.61.28 |
| MUBLAR | MUSEO DE BELLAS ARTES DE VALENCIA | Secrétariat | San Po V 9 46010 Valencia | 9.63.87.01.00 |
| REVOIT | REVOIT SPA | Banque Assurance | Place Meffot 117 6100 Senang | 04.338.42.32 |

5.50 Écran de saisie d'une fiche « Stage »

COMMENT ENCODER LES DONNÉES SIGNALÉTIQUES DE CHAQUE STAGE ?

COMMENT CONNAÎTRE RAPIDEMENT L'HISTORIQUE DES STAGES PAR ANNÉE ACADÉMIQUE, PAR ÉTUDIANT, PAR CADRE DE STAGES ?

L'ÉCRAN CI-DESSOUS PERMET LA SAISIE DE DONNÉES SIGNALÉTIQUES POUR CHAQUE STAGE TOUT EN ÉTABLISSANT DES LIENS DIRECTS AVEC D'AUTRES FICHIERS, COMME LE FICHIER DES CADRES DE STAGES, LE FICHIER DES ÉTUDIANTS, LE FICHIER DES PROFESSEURS.

5.51 Écran de saisie d'une fiche « TFE > Travaux »

AVEC CE FICHIER «TFE> TRAVAUX», VOUS POUVEZ ENCODER LE THÈME ET LE TITRE DU TFE, PRÉCISER L'ÉTUDIANT CONCERNÉ, SPÉCIFIER LE JURY CHARGÉ DE L'ÉVALUATION, DÉTERMINER LE PLANNING DE PASSAGE, ASSOCIER LE STAGE ET LE COURS.

FICHIER DES TFE/MEMOIRES

N° de séquence: 12000125
Année académique: 2012
Type travail: Mémoire > TFE

Etudiant
Stage & cours liés
Thème
Jury
Planning
Evaluation
Cotes enregistrées

Thème: Le prélèvement biologique, de la prescription médicale à l'édition du protocole de résultat

Titre: Le prélèvement biologique, de la prescription médicale à l'édition du protocole de résultat

Dernière mise à jour le 05/06/2013

5.52 Écran de saisie d'une fiche « TFE > Jury »

AVEC CE FICHIER, VOUS AVEZ LA POSSIBILITÉ DE CRÉER LES JURYS POUR L'ANNÉE ACADÉMIQUE EN COURS.

L'ÉCRAN CI-DESSOUS PERMET NOTAMMENT D'AFFECTER À CHAQUE JURY LES MEMBRES CONCERNÉS.

FICHIER DES JURYS (TFE)

N° du jury: 150611
Année académique: 2010

Général
Composition
Types (Membre)

Libellé: comptabilité secrétariat relations publiques
Date effective: 15/06/2011
Catégorie: éco
Commentaire:

Dernière mise à jour le 05/06/2011

5.53 Écran de saisie d'une fiche « TFE > Membres Jury »

L'ÉCRAN CI-DESSOUS PERMET LA SAISIE DE DONNÉES SIGNALTIQUES POUR CHAQUE MEMBRE AVEC UN LIEN ACTIF OU NON AVEC LE FICHER DES PROFESSEURS. LES JURYS DE L'ANNÉE EN COURS ASSOCIÉS AU MEMBRE PEUVENT ÊTRE VISUALISÉS FACILEMENT GRÂCE À L'ONGLET « JURYS ASSOCIÉS ».

FICHER DES MEMBRES (JURY TFE)

Mnémonique Lien automatique activé avec le fichier des professeurs

Nom Prénom 1

Général | Adresses professionnelles | Jurys associés

Nom époux

Civilité : 1

Type membre : 1

Adresse domicile

Rue

Localité

Téléphone

Fax

GSM

E-mail

Cpte bancaire belge

Cpte bancaire iban

BIC

Envoi courrier Domicile Bureau

Consignes dépôt TFE

Catégorie

Commentaire

Demière mise à jour le

5.54 Horaire des sessions

L'ÉCRAN CI-DESSOUS PERMET DE PLANIFIER L'HORAIRE DES EXAMENS DES DIFFÉRENTES SESSIONS AVEC CONTRÔLE ENTRE LES COURS ET LA FILIÈRE CHOISIE.

FICHER DES HORAIRES (SESSIONS)

Séquence n° Code session 1e session : juin... Intitulé

Année acad. Code filière 1PM

Composition | Commentaire

| Date | Heure : de-à | Cours |
|-------------|-------------------|--|
| 10 jun 2014 | 11:30 - 13:00 | B149 Education plastique |
| 10 jun 2014 | 08:30 - 10:00 | B111 Philosophie et histoire des religions |
| 10 jun 2014 | 10 h 15 m - 11:15 | B121 Psychologie de la relation et de la communication |
| | | |
| | | |
| | | |
| | | |
| | | |
| | | |
| | | |
| | | |

5.55 Préparer le dictionnaire Saturn

LES ÉCRANS SUIVANTS PERMETTENT DE VALIDER TOUS LES CODES DE STATISTIQUES AU NIVEAU DES FILIÈRES, DES ÉTUDIANTS, DES FINANCEMENTS,...

Générer le dictionnaire SATURN

Critères Sélection [H.E.] Sélection [E.S.A.]

Année académique 2012

Cible

Un étudiant

Une filière 212 3CG [3]

Toutes les filières actives

Dictionnaire SATURN

Générer le dictionnaire

Options

Priorité aux cours affectés aux étudiants (cours suivis)

Annuler Enregistrer

Générer le dictionnaire SATURN

Critères Sélection [H.E.] Sélection [E.S.A.]

Année/Ét. étud. 2012 222 ANTPAU Statut Définit

Général 11/03/2014

Étudiant inscrit ANTPAU ANTUNES ALMEIDA Paula A Groupe/filière 3CG 212

A1-Haute école B1021 HAUTE ÉCOLE DE LA VILLE DE LIÈGE A2-Implémentation B934 Paramédical - Hazinelle A3-Année acad. 2012/2013 A4-Type étud. C

A5-Cat. étud. EC A6-Cycle étud. B A7-Sect/spéc. B110 A8-Option/br. 07 A9-Année étude dans le cycle 3 A10-Oriental

B1-Nom étud. ANTUNES ALMEIDA B2-1er prénom Paula B3-Init. prin. A B4-N° matric. K1011140 B5-Sexe F

B6-Nationalité PF B7-Lieu naiss. SERAMB AMARIS B8-Pays naiss. PT B9-Date naiss. 21/05/1990 B10-Dom. Bel.

B11-Dom. étra.

C1-Régul/livre 1 C2-Date aband. 00/00/00 C3-Anc./Nouv. A C4-Étalement 0 C5-Dispenses 0 C6-Nb. dispens. C7-Vol hor disp 0

C8-Vol hor stage 0 C9-Vol hor grille 0 C10-Mobilité C11-Disp. cré. 0,0 C12-Stage cré. 0,0 C13-Tot. cré. 0,0 C14-1ère génér.

C15-Résident/non résident X C16-Inscription prime/sec. 1 C17-Co & biddiplomation NA C18-ES sodiale C19-Mobilité NA

D1-Natio. fin. 2 D2-Inscrip. fin. D3-Boursier X D4-Minerval 227,24 D5-Date pent. 11/09/2012 D6-DIS 0,00 D7-Date pent. DIS 00/00/00 D8-Mod 0

E1-Titre accès E2-Année titre E3-Année fin ES E4-Type second E5-Étab. fin sec. E6-CES5 pays

F1-Accès an. > F2-Dip. éns. sup F3-Année dip. F4-Autre dip. 1 F5-Année dip. 1 F6-Autre dip. 2 F7-Année dip. 2 F8-Autre dip. 3

F9-Année dip. 3 F10-Pays du diplôme

A.A. n=1 C2-Activité C3-HE-ISA-ESA-Univ G4-Domaine C5-Année d'étude C6-Résultat obt. C27-Pays // G2

A.A. n=2 C7-Activité C8-HE-ISA-ESA-Univ G9-Domaine C10-Année d'étude C11-Résultat obt.

A.A. n=3 G12-Activité C13-HE-ISA-ESA-Univ G14-Domaine C15-Année d'étude C16-Résultat obt.

A.A. n=4 G17-Activité C18-HE-ISA-ESA-Univ G19-Domaine C20-Année d'étude C21-Résultat obt.

A.A. n=5 G22-Activité C23-HE-ISA-ESA-Univ G24-Domaine C25-Année d'étude C26-Résultat obt.

H1-Rés. 1ère session 10 H2-Rés. 2ème session 40 H3-Rés. art11/14 H4-Date diplôme 19/06/2013 H5-Session ouverte

Annuler Enregistrer

5.56 Préparer les diplômes et suppléments aux diplômes

LES ÉCRANS SUIVANTS RASSEMBLENT LES INFORMATIONS VENANT DES FICHIERS ÉTUDIANTS, FILIÈRES, COURS,... ET PERMETTANT DE CONSTITUER L'ANNEXE AU DIPLOME À SAVOIR, LE SUPPLÉMENT AU DIPLOME.

Préparer le supplément au diplôme

Critères Sélection Info rubrique Modèle officiel

Année académique 2013

Cible

Un étudiant

Une filière 231

Toutes les filières actives de dernière année

Supplément au diplôme : création automatique des suppléments

Générer les suppléments aux diplômes

Supplément au diplôme : autres sources d'informations

www.hel.be

Supplément au diplôme : certification du supplément

Date d'édition 01/08/2014 Semaine 31

Signature (nom)

Fonction Directeur-Président

Options

Priorité aux cours affectés aux étudiants {cours suivis}

Annuler Enregistrer

Préparer le supplément au diplôme

Critères Sélection Info rubrique Modèle officiel

Année/fil./étud. 2012-330 BRUJUL Etudiant inscrit BRUJUL BRUYERE Julian T. T Généré le 15/05/14

1. Informations sur le titulaire du diplôme

1.1. Nom famille BRUYERE 1.2. Prénom(s) Julian T. T 1.3. Date naiss. 14/01/1991 1.4. N° matricule 9101144929

2. Informations sur le diplôme

2.1. Intitulé diplôme BACHELIER EN GESTION HOTELIERE

2.2. Domaines d'étude Allemand; Anglais; Bureautique, dont initiation à internet, au courrier et commerce électroniques ; Correspondance, rapport et communication en langue française; Correspondance, rapport et communication en langue française; Déontologie ; Droit civil; Droit commercial; Droit fiscal; Economie et géographie touristiques; Economie générale et/ou appliquée; Equipement technique; Espagnol; Fiscalité; Gestion food & beverage; Gestion hôtelière; Gestion hôtelière; Législation sociale; Néerlandais;

2.3. Nom, statut étab. ayant délivré le dip. HAUTE ECOLE DE LA VILLE DE LIEGE - EconomiqueI - Hazinelle, établissement reconnu officiellement par la Communauté française de Belgique.

2.4. Nom étab. disp. les cours Néant 2.5. Langue La langue de l'enseignement est le français.

3. Informations sur le niveau de qualification

3.1. Niv. de qualif. Enseignement organisé en un cycle. Pour de plus amples explications sur la signification de ce classement, voir rubrique

3.2. Durée officielle Cycle de trois années - 180 ECTS - 2250 heures d'activités d'enseignement

3.3. Cond. d'accès Certificat d'enseignement secondaire supérieur délivré par la Communauté française de Belgique ou reconnu équivalent par les autorités compétentes en la matière en Communauté française de Belgique.

4. Informations sur le contenu et sur les résultats obtenus

4.1. Org. des études Formation à temps plein.

4.2. Exigences du programme La formation comprend des activités d'enseignement, à raison de 150 ECTS (1905 heures) et des activités d'intégration professionnelle, à raison de 30 ECTS (345 heures). Les activités d'intégration professionnelle incluent des stages à raison de 15 semaines. En outre, au terme de sa formation, l'étudiant est tenu à rédiger un travail de fin d'études.

4.3. Précisions prog. Le relevé de notes est remis annuellement à l'étudiant. Modes d'évaluation : - Ev

4.4. Syst. notations Conformément aux dispositions de l'arrêté du Gouvernement de la Communauté française du 2/07/1996, chaque examen est noté sur 20 points et/ou en appliquant l'échelle de notation ECTS.

4.5. Class. du diplômé Mention obtenue : Grande distinction Généralement, l'étudiant obtient la mention de :

5. Informations sur la fonction de la qualification

5.1. Accès niv. d'études supérieur - Licence en tourisme (LILB) - Licence en sciences commerciales, option management

5.2. Statut professionnel Tous les titres visés par le décret du 27/02/2003 établissant les grades académiques délivrés par les

Annuler Enregistrer

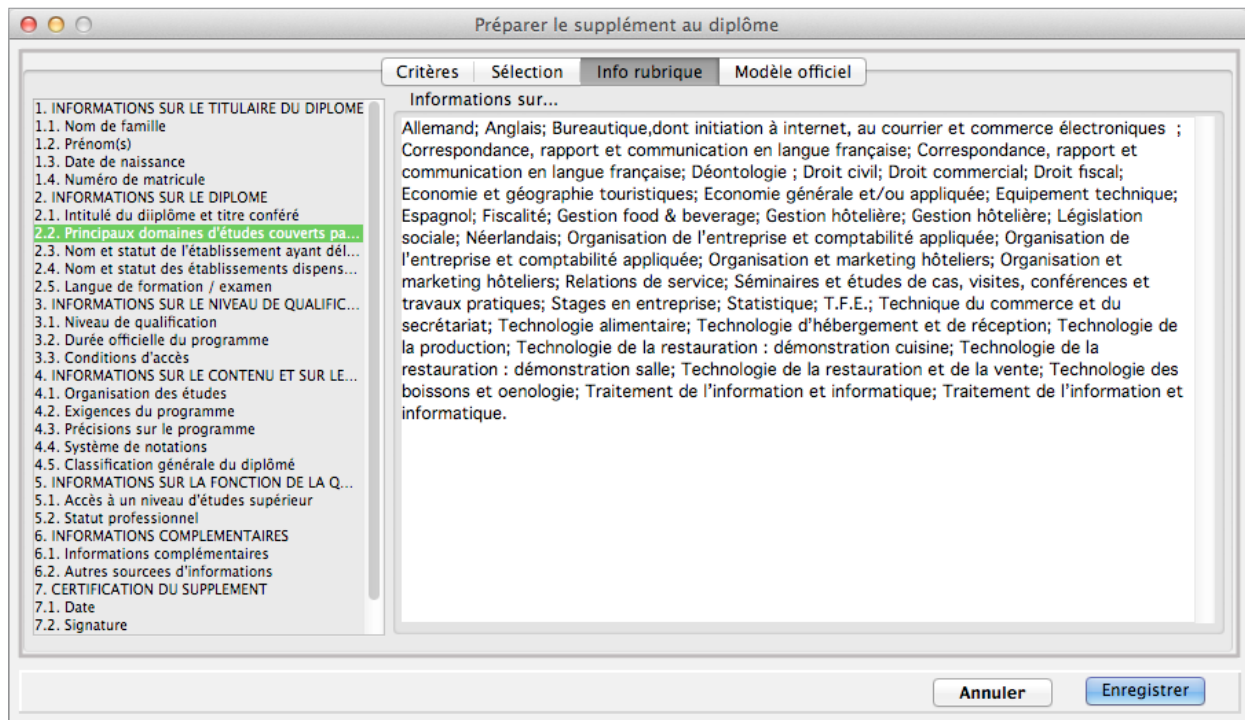

5.57 Préparer les articles spéciaux

LE FORMULAIRE PERMET DE CONFIRMER POUR CHAQUE ÉTUDIANT LES ARTICLES SPÉCIAUX DEMANDÉS AVEC LES DATES D'APPROBATION.

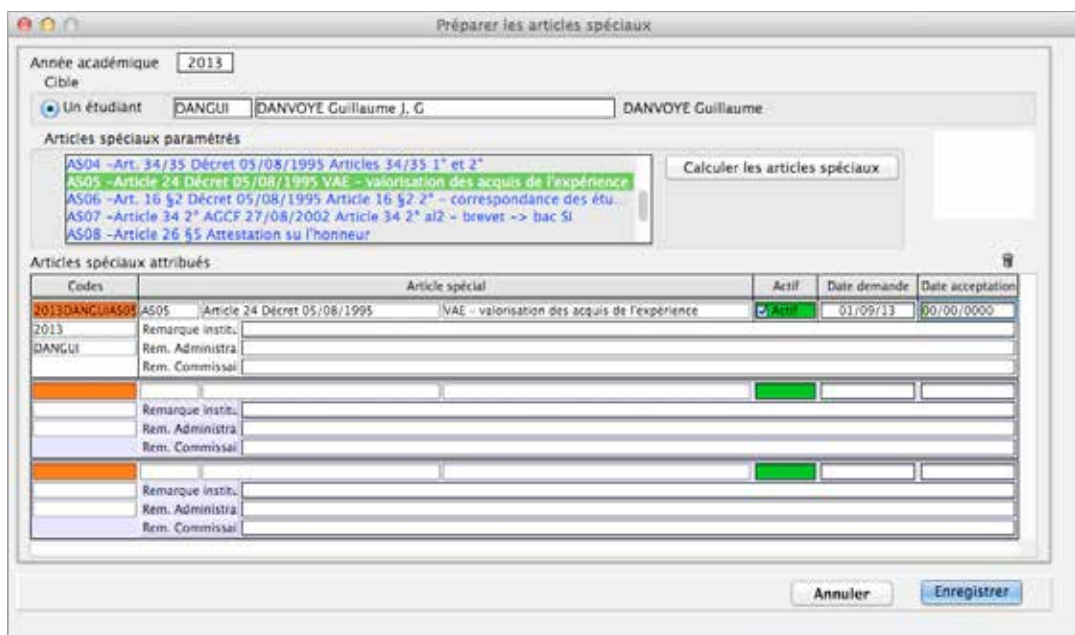

5.58 Ecran de saisie d'une fiche « présence / Absences »

LES ÉCRANS SUIVANTS PERMETTENT, EN CHOISSANT UNE CLASSE, DE VISUALISER LES PRÉSENCES ET ABSENCES DES ÉTUDIANTS.

FICHIER DES ABSENCES

Séquence n° 13000079 Date relevé 01/02/2014 Préposé Super Utilisateur
 Année académique 2013 Heure relevé 15 h 24 mn

Général Sélection étudiants Commentaire

Date horaire 00/00/00 Chercher

Horaires des cours liés

| A.A. | Jour | Page horaire | Periode | Local | Creux | Cours | Heure |
|------|------|--------------|---------|-------|-------|-------|-------|
| | | | | | | | |
| | | | | | | | |
| | | | | | | | |
| | | | | | | | |
| | | | | | | | |
| | | | | | | | |
| | | | | | | | |
| | | | | | | | |

Critères
 Type relevé Session Normal
 Code session
 Code cours
 Code groupe

FICHIER DES ABSENCES

Séquence n° 13000079 Date relevé 01/10/2013 Préposé Super Utilisateur
 Année académique 2013 Heure relevé 16:39

Général Sélection étudiants Commentaire

| Etudiant | Statut | Commentaire/motif |
|------------------------|--------|--|
| BAUM Florie | P | |
| GALERE Annaëlle | P | |
| GRAVET Florent G.J. | P | |
| HENDRICE Laura D.O. | P | |
| JANSEN SIMON D.M. | P | |
| JORDENS Cyril M.F. | P | |
| KALANGAWO OMOKAMBA - | I | Abandon : 19/11/13 - Irrégulier : 00/00/00 |
| KARPE Michael E.A. | P | |
| KUMASSI Ines T. G. | P | |
| LACROIX Caroline M.D. | P | |
| LUKIANOVA Maria | P | |
| LUKUNKU Allegra | P | |
| LUNDOLLIKA Muita R. | P | |
| MARCGRAFF Mathias F.E. | P | |

16

F = présence A = absence justifiée I = absence injustifiée E = excusé

5.59 Préparer le dictionnaire de la population scolaire

Ce formulaire permet de préparer par année académique le dictionnaire de la population selon les normes légales définies, en vue d'être exporté dans un fichier comptable Excel.

- Header/Summary:** Année/étud. (2013-2014 CRUES), Généré le (18/02/14), Étudiant inscrit (CREJES CREGORE jessica S), Filière (332).
- Personal Info:** 1-Année acad. (2013-2014), 2-Nom étudiant (CREGORE), 3-Prénom 1 (JESSICA), 4-Nom. national (62070229079).
- Academic Info:** 5-Titre accès (CESE), 6-Année entre accès (2013), 7-Passé scol-1, 8-Passé scol-2, 9-Passé scol-3 (L1 Letre bas normale secondaires HE 6), 10-Passé scol-4, 11-Passé scol-5.
- Administrative Info:** 12-Site dossier (3938), 13-Catégorie (EC), 14-Type (IC), 15-Section (6110), 16-Option/final/1s.sec (62107), 17-Orientation, 18-Année étud. (03).
- Demographic Info:** 19-Date naiss. (02/07/1992), 20-Sexe étudiant (F), 21-Nationalité (F), 22-Jéne générat. (Oui/Non).
- Financial/Status Info:** 23-Mobilisé acad., 24-Résult. du non, 25-Primo-inscrit (Oui/Non), 26-Type étudiant, 27-Régularité (Oui/Non), 28-Financabilité (Oui/Non), 29-Taux finan. (1,00), 30-Motif finan. (Quota).
- Exit Info:** 31-Date sortie/ab (00/00/00), 32-Date sortie/ab HE (00/00/00), 33-Motif sortie.
- Financial Details:** 33-Montant DI (0,00 €), 34-Date DI (00/00/00), 35-Réf. cpta. DI, 36-Montant DIS (0,00 €), 37-Date DIS (00/00/00), 38-Réf. cpta. DIS, 39-Mont. remb. (0,00 €), 39a-Date remb. (00/00/00), 39b-Réf. cpta. remb., 39-Étal. étrang. exempté DIS (Oui/Non), 40-Étal. étrang. exempté DIS - motif, 41-Montant frais études (0,00 €).
- Observations:** 42-Observations (empty text box).

At the bottom right of the form, there are two buttons: "Annuler" and "Enregistrer".

6. Présentation des principales impressions

6.1 Liste des étudiants

LISTE DES ETUDIANTS

dimanche 3 août 2014

| Code | Nom & prenom | Adresse | Gp | S/gp |
|--------|--------------------------------|---|----|--|
| ABSJES | ABSIL Jessica | Rue De Chardeneux, 21 5377 Somme-Leuze BE | 3L | |
| | Date/lieu naissance 06/02/1993 | MARCHE-EN-FAMENI | | |
| | Adresse kot | 0493.65.23.98 | | Répétant <input type="checkbox"/> |
| AGEHEL | AGELAKIS Helena | Rue Des Taillis 10 4800 Verviers BE | T1 | |
| | Date/lieu naissance 08/09/1992 | VERVIERS | | |
| | Adresse kot | 0495.11.48.93 | | Répétant <input checked="" type="checkbox"/> |
| ABIYAS | ABIDI Yasmina | Rue De La Digue, 20 4420 Tilleur BE | 1B | |
| | Date/lieu naissance 08/02/1993 | LIEGE | | |
| | Adresse kot | 0493.52.01.52 | | Répétant <input type="checkbox"/> |

6.2 Fiche signalétique d'un étudiant (extrait)

FICHE D'INSCRIPTION ET INDIVIDUELLE (1/3)

| | | | | |
|---|-----------------------------|---------------|------------------|----------|
| HAUTE ECOLE Albert JEAN | 6188702 | | | |
| CATEGORIE : EC-Economique | IMPLANTATION : H.E. | | | |
| DEPARTEMENT : | | | | |
| NOM : BARTHOL | Prénoms : Christelle | | | |
| Date de naissance : 15/11/1990 | Lieu de naissance : SERAING | | | |
| Sexe : F | Nationalité : BE | | | |
| Domicile : Rue Julien Lahaut, 67 | | | | |
| Code postal : 4100 | Localité : Seraing | | | |
| Province : LIEGE | | | | |
| Tél. : | GSM : | | | |
| E-mail : Christelle.BARTHOL@students.hel.be | | | | |
| Adresse de "Kot" (Hébergement) : | | | | |
| Adresse : | | | | |
| Code postal : | LOCALITE : | | | |
| Tél. : | GSM : 0498.20.36.35 | | | |
| Modifications 1 : | Modifications 2 : | | | |
| Modifications 3 : | Modifications 4 : | | | |
| Date de fin d'inscriptions : 2008 COLLEGE ST-MARTIN - L.S.M. PAIRAY | | | | |
| Etablissement : RUE DE LA PROVINCE 101 à 4100 SERAING | | | | |
| Etudes supérieures antérieures | Année | Etablissement | Année académique | Résultat |
| | | | | |
| Travail : de | | | | |
| Employeur : | | | | |
| ONEM : de | | | | |
| Diplôme obtenu depuis la fin des études : | | | | |
| <small>Je reconnais avoir pris connaissance du règlement pédagogique, social et culturel de la Haute Ecole ainsi que le règlement des études, d'ordre intérieur et des examens. Je reconnais que, tant que je n'ai pas fourni tous les documents nécessaires à la constitution de mon dossier administratif et que je ne me suis pas acquitté(e) des frais inhérents à l'inscription pour la date prévue au Règlement des études, mes inscriptions à la Haute Ecole sont que provisoires et je ne serai pas admis(e) aux examens. J'ai pris connaissance de l'incapacité qu'il peut y avoir avec le statut d'étudiant et de celui de demandeur d'emploi. Si je suis étudiant (Espace Européen et hors Espace Européen), je suis conscient que pour poursuivre des études en Belgique, je dois disposer d'un titre autorisant mon séjour sur le territoire belge.</small> | | | | |
| Règlement des études année académique / reçu le Signature : | | | | |
| Règlement des études année académique / reçu le Signature : | | | | |
| Règlement des études année académique / reçu le Signature : | | | | |

6.3 Liste d'évaluation des étudiants pour une ou plusieurs sessions

| |
|---|
| LISTE RECAPITULATIVE DES PROCLAMES |
|---|

dimanche 3 août 2014

1

| Nom & prénom | Groupe | 1ere session (juin) | 2eme session (septembre) |
|-------------------------|---------------|---------------------------------|---------------------------------------|
| BISIAUX Marine | 2B | 48,00cr / 59,34% / Ajourné | 53,00cr / 62,01% / Refusé |
| FAZLIC Haris | 2B | 24,00cr / 19,03% / Ajourné | 50,00cr / 47,70% / Refusé |
| KAMADEU NGODJOU M Thier | 2B | 53,00cr / 46,25% / Ajourné | 56,00cr / 56,38% / Réussite partielle |
| KEUMENI Christelle | 2B | 2,00cr / 4,31% / Ajourné | |
| MASSART Laura | 2B | 53,00cr / 63,03% / Ajourné | 60,00cr / 67,14% / Satisfaction |
| MUHIRWA Eric | 2B | 38,00cr / 49,16% / Ajourné | 52,00cr / 58,65% / Refusé |
| ONCLIN Maud | 2B | 60,00cr / 66,04% / Satisfaction | |
| VANDEBROECK Kelly | 2B | 60,00cr / 61,19% / Satisfaction | |

6.4 Liste des cours suivis par étudiant

INVENTAIRE DES COURS PAR ETUDIANT

dimanche 3 août 2014

1

| Année académique | | 2012 | | | | | |
|----------------------|--|--------|---------|-------------------------------------|--------------------------|-------|-------|
| Etudiant | ABGNAW ABGAR | Nawal | 3B | | | | |
| | Libellé cours | H/an | Crédits | CR | CA | S/gp. | Prof. |
| C105 | Droit commercial | 45,0 | 3,00 | <input checked="" type="checkbox"/> | <input type="checkbox"/> | | |
| C106 | Economie générale et/ou appliquée | 45,0 | 3,00 | <input checked="" type="checkbox"/> | <input type="checkbox"/> | | |
| C202 | Comptabilité analytique d'exploitation | 90,0 | 7,00 | <input type="checkbox"/> | <input type="checkbox"/> | | |
| C204 | Comptabilité des sociétés | 45,0 | 3,00 | <input type="checkbox"/> | <input type="checkbox"/> | | |
| C206 | Comptabilité générale | 60,0 | 5,00 | <input type="checkbox"/> | <input type="checkbox"/> | | |
| C207 | Economie générale et/ou appliquée | 60,0 | 4,00 | <input type="checkbox"/> | <input type="checkbox"/> | | |
| C212 | Gestion financière | 30,0 | 2,00 | <input type="checkbox"/> | <input type="checkbox"/> | | |
| C216 | Législation sociale | 30,0 | 2,00 | <input type="checkbox"/> | <input type="checkbox"/> | | |
| C217 | Rédaction de rapports | 15,0 | 2,00 | <input type="checkbox"/> | <input type="checkbox"/> | | |
| C218 | Sécurité sociale | 30,0 | 2,00 | <input type="checkbox"/> | <input type="checkbox"/> | | |
| C219 | Technique du commerce extérieur | 30,0 | 2,00 | <input type="checkbox"/> | <input type="checkbox"/> | | |
| C228 | Comptabilité et gestion informatiques | 60,0 | 5,00 | <input type="checkbox"/> | <input type="checkbox"/> | | |
| C242 | Compléments d'informatique | 45,0 | 3,00 | <input type="checkbox"/> | <input type="checkbox"/> | | |
| C243 | Droit fiscal | 30,0 | 3,00 | <input type="checkbox"/> | <input type="checkbox"/> | | |
| C244 | Commerce électronique | 15,0 | 2,00 | <input type="checkbox"/> | <input type="checkbox"/> | | |
| C246 | Assurances - BF | 30,0 | 2,00 | <input type="checkbox"/> | <input type="checkbox"/> | | |
| C247 | Techniques et comptabilité bancaires -BF | 60,0 | 6,00 | <input type="checkbox"/> | <input type="checkbox"/> | | |
| C248 | Structures des institutions financières - BF | 30,0 | 3,00 | <input type="checkbox"/> | <input type="checkbox"/> | | |
| C250 | Séminaires, études de cas, visites, conférences et travaux pratiques | 10,0 | 2,00 | <input type="checkbox"/> | <input type="checkbox"/> | | |
| C261 | Néerlandais | 60,0 | 5,00 | <input type="checkbox"/> | <input type="checkbox"/> | | MARCC |
| S/total par étudiant | | 820,0 | 66,00 | | | | |
| Etudiant | BISMAR BISIAUX | Marine | 2B | | | | |
| | Libellé cours | H/an | Crédits | CR | CA | S/gp. | Prof. |
| C202 | Comptabilité analytique d'exploitation | 90,0 | 7,00 | <input type="checkbox"/> | <input type="checkbox"/> | | |
| C204 | Comptabilité des sociétés | 45,0 | 3,00 | <input type="checkbox"/> | <input type="checkbox"/> | | |
| C206 | Comptabilité générale | 60,0 | 5,00 | <input type="checkbox"/> | <input type="checkbox"/> | | |
| C207 | Economie générale et/ou appliquée | 60,0 | 4,00 | <input type="checkbox"/> | <input type="checkbox"/> | | |
| C212 | Gestion financière | 30,0 | 2,00 | <input type="checkbox"/> | <input type="checkbox"/> | | |
| C216 | Législation sociale | 30,0 | 2,00 | <input type="checkbox"/> | <input type="checkbox"/> | | |
| C217 | Rédaction de rapports | 15,0 | 2,00 | <input type="checkbox"/> | <input type="checkbox"/> | | |
| C218 | Sécurité sociale | 30,0 | 2,00 | <input type="checkbox"/> | <input type="checkbox"/> | | |
| C219 | Technique du commerce extérieur | 30,0 | 2,00 | <input type="checkbox"/> | <input type="checkbox"/> | | |
| C228 | Comptabilité et gestion informatiques | 60,0 | 5,00 | <input type="checkbox"/> | <input type="checkbox"/> | | |
| C242 | Compléments d'informatique | 45,0 | 3,00 | <input type="checkbox"/> | <input type="checkbox"/> | | |
| C243 | Droit fiscal | 30,0 | 3,00 | <input type="checkbox"/> | <input type="checkbox"/> | | |
| C244 | Commerce électronique | 15,0 | 2,00 | <input type="checkbox"/> | <input type="checkbox"/> | | |
| C246 | Assurances - BF | 30,0 | 2,00 | <input type="checkbox"/> | <input type="checkbox"/> | | |
| C247 | Techniques et comptabilité bancaires -BF | 60,0 | 6,00 | <input type="checkbox"/> | <input type="checkbox"/> | | |
| C248 | Structures des institutions financières - BF | 30,0 | 3,00 | <input type="checkbox"/> | <input type="checkbox"/> | | |
| C250 | Séminaires, études de cas, visites, conférences et travaux pratiques | 10,0 | 2,00 | <input type="checkbox"/> | <input type="checkbox"/> | | |
| C260 | Anglais | 60,0 | 5,00 | <input type="checkbox"/> | <input type="checkbox"/> | | WARCA |
| S/total par étudiant | | 730,0 | 60,00 | | | | |

6.5 Liste (synthèse) des cours suivis par étudiant

SYNTHESE DES COURS SUIVIS

dimanche 3 août 2014

1

| Annee academique | 2012 | | | | H. cumulées | Crédits |
|-------------------|-----------------------|------------|----|--|-------------|---------|
| Etudiant | ABGNAW ABGAR | Nawal | 3B | | 820,0 | 66,0 |
| Etudiant | BISMAR BISIAUX | Marine | 2B | | 730,0 | 60,0 |
| Etudiant | FAZHAR FAZLIC | Haris | 2B | | 805,0 | 65,0 |
| Etudiant | KEUCHR KEUMENI | Christelle | 2B | | 610,0 | 49,0 |
| Etudiant | MAKDIA MAKOUA TZOMGNE | Diane | 3B | | 850,0 | 60,0 |
| Etudiant | MUHERI MUHIRWA | Eric | 2B | | 805,0 | 66,0 |
| Etudiant | SIMNES SIMSIR | Nese | 3B | | 730,0 | 60,0 |
| Etudiant | SIMNUR SIMSIR | Nüray | 3B | | 730,0 | 60,0 |
| S/total par année | | | | | 6 080,0 | 486,0 |

6.6 Liste détaillée des cours

DESCRIPTIF DE COURS

dimanche 3 août 2014

1

| | | | | | | | | |
|--------------------------|---------------------------|---------------------------------|-------------------|-------------------|------------------|-------------|-------------|----------|
| Code interne | Intitule officiel | Psychologie de la personne âgée | | | | | | 18/12/06 |
| A017 | Intitule usuel | Psychologie de la personne âgée | | Famille | | | | |
| Code ECTS | Heure/semaine | 0,5 | Dispense 1 | Dispense 2 | 10 | Type | Général | |
| | Ponderation | 10 | Coef. H/S | 30 | Heure/an. | 15 | Taux | 50 % |
| | Charge(s) de cours | V HUSKIN(AM/800). | | | | | | |
| <input type="checkbox"/> | CA autorisé | | | | | | | |
| <input type="checkbox"/> | CR prérequis | | | | | | | |

Connaissances prealables

Objectifs

Matiere du cours

Methodologie

Modalites d'evaluation

Liaisons entre cours

Bibliographie

Matiere 2eme session

ECTS - evaluation orale

ECTS - evaluation ecrite

| | | | | | | | | |
|--------------------------|---------------------------|--|-------------------|-------------------|------------------|-------------|-------------|----------|
| Code interne | Intitule officiel | Sécurité dans les maisons de repos et de soins | | | | | | 18/12/06 |
| A018 | Intitule usuel | Sécurité dans les maisons de r | | Famille | | | | |
| Code ECTS | Heure/semaine | 1,0 | Dispense 1 | Dispense 2 | 10 | Type | Général | |
| | Ponderation | 20 | Coef. H/S | 30 | Heure/an. | 30 | Taux | 50 % |
| | Charge(s) de cours | J JANS(AM/800). | | | | | | |
| <input type="checkbox"/> | CA autorisé | | | | | | | |
| <input type="checkbox"/> | CR prérequis | | | | | | | |

Connaissances prealables

Objectifs

Matiere du cours

Methodologie

Modalites d'evaluation

Liaisons entre cours

Bibliographie

Matiere 2eme session

ECTS - evaluation orale

ECTS - evaluation ecrite

6.7 Liste des étudiants ajournés par cours

LISTE DES AJOURNES EN 1ere SESSION PAR COURS

dimanche 3 août 2014

1

| | | | | | | |
|---------------------------------------|--|--|------------------|----------------------|--------------------------------|----|
| Code cours A017 | Intitule officiel H/A - Pond. | Psychologie de la personne agée 15 10 | Credits 2 | Disp. partiel | Disp. session 1 & 2 | 10 |
| <input type="checkbox"/> CA autorisé | Filière : Spécialisation en administration des maisons de repos | | | | | |
| <input type="checkbox"/> CR prérequis | Cours dispense par : V HUSKIN(AM/800). | | | | | |

| | Gp. | Etudiant | Report | | /20 |
|--------------|-----|------------------------|--------|-----------------------|-----|
| 201220SIMNIC | | SIMONS Nicolas | 8 | Report accepté a 8/10 | 16 |
| 201220AYONAU | AM | AYONG Aurélie | 7 | Report accepté a 7/10 | 14 |
| 201220BAYRUK | AM | BAYRAM Rükiye | | | |
| 201220KAMRAO | AM | KAMEGNI Alain | | | |
| 201220LAUGUI | AM | LAURIELLO Guillaume | | | |
| 201220LIDRUD | AM | LINDEMANN Rudy | | | |
| 201220NGUPAS | AM | NGUENA NGOUADJIO Paule | 9 | Report accepté a 9/10 | 18 |
| 201220PIESTE | AM | PIEDBOEUF Stéphanie | 9 | Report accepté a 9/10 | 18 |
| 201220RAHNAD | AM | RAHAMATALI Nadia | | | |
| 201220SANALV | AM | SANGMI NGONGANG Alvine | | | |

| | | | | | | |
|---------------------------------------|--|---|------------------|----------------------|--------------------------------|----|
| Code cours A018 | Intitule officiel H/A - Pond. | Sécurité dans les maisons de repos et de soins 30 20 | Credits 2 | Disp. partiel | Disp. session 1 & 2 | 10 |
| <input type="checkbox"/> CA autorisé | Filière : Spécialisation en administration des maisons de repos | | | | | |
| <input type="checkbox"/> CR prérequis | Cours dispense par : J JANS(AM/800). | | | | | |

| | Gp. | Etudiant | Report | | /20 |
|--------------|-----|------------------------|--------|------------------------|-----|
| 201220SIMNIC | | SIMONS Nicolas | 16 | Report accepté a 16/20 | 16 |
| 201220AYONAU | AM | AYONG Aurélie | 11 | Report accepté a 11/20 | 11 |
| 201220BAYRUK | AM | BAYRAM Rükiye | | | |
| 201220KAMRAO | AM | KAMEGNI Alain | | | |
| 201220LAUGUI | AM | LAURIELLO Guillaume | | | |
| 201220LIDRUD | AM | LINDEMANN Rudy | | | |
| 201220NGUPAS | AM | NGUENA NGOUADJIO Paule | 15 | Report accepté a 15/20 | 15 |
| 201220PIESTE | AM | PIEDBOEUF Stéphanie | | | |
| 201220RAHNAD | AM | RAHAMATALI Nadia | | | |
| 201220SANALV | AM | SANGMI NGONGANG Alvine | | | |

6.8 Liste des familles de cours

LISTE DES FAMILLES DE COURS

1

| Code | Intitule |
|------|-----------------------------|
| CPTA | COMPTABILITE |
| ECCO | ECONOMIE ET COMMERCE |
| LANG | LANGUES |
| LEGI | LEGISLATION |
| TRIN | TRAITEMENT DE L'INFORMATION |

6.9 Classement des cours par famille

COMPOSITION FAMILLE DE COURS

dimanche 3 août 2014

1

| Famille cours | LANG | Langues étrangères | | | | |
|---------------|---|--------------------|-------|---------|-------------|----------|
| Cours | Libellé officiel | H/A | Pond. | Crédits | Tx réussite | Date MAJ |
| C160 | Anglais | 75 | 50 | 6,00 | 50,00 % | 11/03/13 |
| C161 | Néerlandais | 75 | 50 | 6,00 | 50,00 % | 11/03/13 |
| C162 | Allemand | 75 | 50 | 6,00 | 50,00 % | 11/03/13 |
| C165 | Anglais (option) | 75 | 50 | 0,00 | 50,00 % | 11/03/13 |
| C166 | Néerlandais (option) | 75 | 50 | 0,00 | 50,00 % | 11/03/13 |
| C167 | Allemand (option) | 75 | 50 | 0,00 | 50,00 % | 11/03/13 |
| C260 | Anglais | 60 | 40 | 5,00 | 50,00 % | 11/03/13 |
| C261 | Néerlandais | 60 | 40 | 5,00 | 50,00 % | 11/03/13 |
| C262 | Allemand | 60 | 40 | 5,00 | 50,00 % | 11/03/13 |
| C265 | Anglais (option) | 60 | 40 | 0,00 | 50,00 % | 11/03/13 |
| C266 | Néerlandais (option) | 60 | 40 | 0,00 | 50,00 % | 11/03/13 |
| C267 | Allemand (option) | 60 | 40 | 0,00 | 50,00 % | 11/03/13 |
| C352 | Langues des affaires: Anglais | 60 | 40 | 5,00 | 50,00 % | 11/03/13 |
| C353 | Langues des affaires: Néerlandais | 60 | 40 | 5,00 | 50,00 % | 11/03/13 |
| C354 | Langues des affaires: Allemand | 60 | 40 | 5,00 | 50,00 % | 11/03/13 |
| C355 | Langue des affaires: Anglais - Gestion 2e option | 60 | 40 | 0,00 | 50,00 % | 11/03/13 |
| C357 | Langue des affaires: Allemand - Gestion 2e option | 60 | 40 | 0,00 | 50,00 % | 11/03/13 |

6.10 Liste des filières

LISTE DES FILIERES

dimanche 3 août 2014

1

| Code | Intitule | Annee | Nbr. années |
|------|--------------------------------|-------|-------------|
| 100 | Coordination pédagogique | 0 | |
| 101 | Remédiations | 0 | |
| 151 | 1ère Traduction interprétation | 1 | 3 |
| 152 | 2ème Traduction interprétation | 2 | 3 |
| 153 | 3ème Traduction interprétation | 3 | 3 |
| 410 | 1ère Relations publiques | 1 | 3 |
| 420 | 2ème Relations publiques | 2 | 3 |
| 430 | 3ème Relations publiques | 3 | 3 |

6.11 Composition filière : inventaire des cours associés

COMPOSITION FILIERE

lundi 4 août 2014

1

| Code filière | 510 Bachelier en comptabilité | | | | | |
|-----------------|-------------------------------|--|-------|-------|-------|-------------------------|
| A.A. | Cours | Libellé usuel | Heure | Pond. | Ects | Famille |
| 2006 | 5100 | Français : Maîtrise de l'expression écrite | 30 | 20 | 2,00 | Langue française |
| 2006 | 5101 | Mathématiques financières | 30 | 20 | 3,00 | Sciences mathématiques |
| 2006 | 5102 | Statistique | 30 | 20 | 3,00 | Sciences mathématiques |
| 2006 | 5107 | Droit des sociétés | 30 | 20 | 2,00 | Droit |
| 2006 | 5108 | Droit civil | 30 | 20 | 2,00 | Droit |
| 2006 | 5109 | Droit commercial | 30 | 20 | 2,00 | Droit |
| 2006 | 5110 | Comptabilité générale | 150 | 100 | 13,00 | Cours de la spécialité |
| 2006 | 5120 | Economie générale | 45 | 30 | 4,00 | Sciences économiques |
| 2006 | 5121 | Economie mondiale | 15 | 10 | 1,00 | Sciences économiques |
| 2006 | 5122 | Marketing | 30 | 20 | 2,00 | Sciences économiques |
| 2006 | 5124 | Organisation des entreprises | 30 | 20 | 2,00 | Sciences économiques |
| 2006 | 5125 | T. V. A. | 30 | 20 | 3,00 | Sciences économiques |
| 2006 | 5126 | Impôts des personnes physiques | 45 | 30 | 4,00 | Sciences économiques |
| 2006 | 5130 | Langue I : Allem., Angl., Néerl. | 60 | 40 | 6,00 | Langues étrangères |
| 2006 | 5131 | Langue II : Allem., Angl., Néerl. | 60 | 40 | 6,00 | Langues étrangères |
| 2006 | 5140 | Bureautique | 30 | 20 | 2,00 | Informatique de gestion |
| 2006 | 5141 | Informatique de gestion | 30 | 20 | 3,00 | Informatique de gestion |
| <i>Totaux :</i> | | | 705 | 470 | 60 | |

6.12 Liste des groupes

| LISTE DES GROUPES | |
|--------------------------|-----------------|
| <i>lundi 4 août 2014</i> | |
| Code groupe | Intitulé |
| 2A | 2A |
| 2B | 2B |
| 2C | 2C |
| 2D | 2D |
| 2E | 2E |
| 2F | 2F |
| 2R | 2R |
| 2S | 2S |
| 2T | 2T |

6.13 Composition groupe : - inventaire des filières associées - liste signalétique des étudiants affectés

| INVENTAIRE DES FILIERES PAR GROUPE | | |
|------------------------------------|-----------|-------------|
| <i>dimanche 3 août 2014</i> | | |
| Groupe | 1R | 1RPR |
| A.A. | Filière | |
| 2012 | 410 | 1RP |

| LISTE SIGNALÉTIQUE DES ETUDIANTS PAR GROUPE | |
|---|---|
| <i>dimanche 3 août 2014</i> | / |
| 2012-2013 | |
| | |
| | |

2B - 2CBF

| | |
|---|---|
|  | 1CAVCEL - CAVENATI Céline Rue Fanny, 129 4100 Seraing BE - 04.265.13.58 - 0485.57.46.35 BE - 302/92 SIRAING 2L |
|  | 2CLICAR - CLIRKX Caro Arkstraat, 78 3670 Moerwyn BE - 011.79.41.31 - 0497.33.39.50 BE - 23/12/91 GENK 2L |
|  | 3DEJSTE - DEJOSÉ Stéphanie Rue De La Vuile, 47 4621 Retinne BE - - 0494.92.73.47 BE - 2/10/93 LIEGE 2M |
|  | 4DELAUR - DELDERENNE Aurélie Rue Naniot, 75 4000 Liège BE - - 0494.36.63.64 BE - 26/06/91 LIÈGE 1D |

6.14 Liste des étudiants par groupe

| LISTE DES ETUDIANTS PAR GROUPE | | | | | | | | | | |
|--|-----------------------------------|-------------------------|-------|--|-------------|--|--|--|--|--|
| <i>dimanche 3 août 2014</i> | | | | | | | | | | |
| 2012-2013 | | | | | | | | | | |
| Indice | | | | | | | | | | |
| 12 | | Filière • Langues 2-3-4 | | | | | | | | |
| 2G - 2CG | | | | | Titulaire : | | | | | |
| 1 | DAELAU - DAESE Laura | 2CG | DE | | | | | | | |
| Laura DAESE a des crédits anticipés acceptés. | | | | | | | | | | |
| 2 | GREJES - GREGOIRE Jessica | 2CG | EN NL | | | | | | | |
| 3 | GUECHA - GUEMGANG SIMO Chanceline | 2CG | EN | | | | | | | |
| 4 | LAFMAX - LAFFARGUE Maxime | 2CG | EN DE | | | | | | | |
| 5 | LENDAR - LENG Dararath | 2CG | | | | | | | | |
| Dararath LENG suit un programme de cours à la carte. | | | | | | | | | | |
| 6 | LHOEMI - LHOTE Emilie | 2CG | EN DE | | | | | | | |
| 7 | MATDYL - MATHY Dylan | 2CG | EN NL | | | | | | | |
| 8 | VANCHL - VANDEBERG Chloé | 2CG | EN | | | | | | | |

6.15 Composition d'un groupe en 2^{me} session

| COMPOSITION DU GROUPE EN 2 ^{me} SESSION | | | | | | | | | | |
|--|-----------------------------------|-------------------------|----|--|-------------|--|--|--|--|--|
| <i>dimanche 3 août 2014</i> | | | | | | | | | | |
| 2012-2013 / <30> | | | | | | | | | | |
| Indice | | | | | | | | | | |
| 12 | | Filière • Langues 2-3-4 | | | | | | | | |
| 1A - ICA | | | | | Titulaire : | | | | | |
| 1 | AKBJIA - AKBULUT Jian | IC | | | | | | | | |
| 2 | BIMJEA - BIMURI Jean | IC | EN | | | | | | | |
| 3 | KAMTHI - KAMADEU NGODJOUR Thierry | IC | FR | | | | | | | |
| Thierry KAMADEU NGODJOUR a des crédits anticipés acceptés. | | | | | | | | | | |
| 4 | KAMMIC - KAMTCHOUM NYA Michele | IC | EN | | | | | | | |

6.16 Liste des inscriptions pour une année académique

LISTE DES INSCRIPTIONS

dimanche 3 août 2014

1

| A.A. | Filière | Etudiant | Groupe | Date ins. | Prévis. d'inscription |
|------|----------|---------------------------------|--------|-----------|-----------------------|
| 2012 | 152 2 TI | CALJER CALLIER Jérémy C, A | T3 | 15/09/10 | |
| 2012 | 152 2 TI | SANJEM ALMORO SANTOS Jemima | T3 | 15/09/10 | |
| 2012 | 152 2 TI | BENSAR BENHSAIN Sarah | T3 | 15/09/11 | |
| 2012 | 152 2 TI | FARALE FARINA Alexandra C, L | T3 | 15/09/11 | |
| 2012 | 152 2 TI | CARLLACARLIER Laura S, M | T3 | 15/09/11 | |
| 2012 | 152 2 TI | BOULUC BOUDRON Lucas P, F | T3 | 15/09/09 | |
| 2012 | 152 2 TI | FARLAU FARINA Laura A | T2 | 15/09/10 | |
| 2012 | 152 2 TI | BORSIM BORGES Simon I, B | T2 | 15/09/11 | |
| 2012 | 152 2 TI | DEHINE DEHAYBE Inès | T3 | 15/09/08 | |
| 2012 | 152 2 TI | BOUFRA BOUFFIOUX Françoise H, N | T3 | 15/09/11 | |
| 2012 | 152 2 TI | BUCCH/BUCHERLER Charlotte S, C | T3 | 15/09/10 | |
| 2012 | 152 2 TI | DELANT DELMAY Antoine B, I | T3 | 15/09/11 | |
| 2012 | 152 2 TI | DEMCH. DEMORTIER Charlotte A, C | T3 | 15/09/10 | |
| 2012 | 152 2 TI | CHACEI CHABOT Céline A, C | T3 | 15/09/11 | |
| 2012 | 152 2 TI | BERTHC BERARDIS Thomas J., M. | T2 | 15/09/12 | |
| 2012 | 152 2 TI | BUSSAB BUSCHEN Sabine A, N | T3 | 15/09/11 | |
| 2012 | 152 2 TI | BAKSAN BAKRAC Sanela | T2 | 15/09/10 | |
| 2012 | 152 2 TI | CRILUC CRINE Lucas A, M | T3 | 15/09/10 | |
| 2012 | 152 2 TI | DORELC DORTU Elodie J, A | T3 | 15/09/11 | |
| 2012 | 152 2 TI | EVRAANEVRARD Amandine C, J | T3 | 15/09/11 | |
| 2012 | 152 2 TI | BROMA BROOK Matthew W | T3 | 15/09/11 | |

6.17 Liste des inscriptions ventilées par filière

INVENTAIRE DES INSCRIPTIONS PAR FILIERE

dimanche 3 août 2014

1

Année académique 2012

Filière 221 2CF

| Etudiant | Groupe | Date ins. | Répét. | Abandon | Minerval | D.C. | Frais div. |
|--------------------------------|--------|-----------|-------------------------------------|---------|----------|----------|------------|
| BEDMAU BEDEUR Maud M-P, D | 3F | 15/09/11 | <input type="checkbox"/> | | 175,01 € | 120,00 € | 0,00 € |
| BROOLI BROCKA Olivier T, J, J. | 3F | 15/09/08 | <input checked="" type="checkbox"/> | | 175,01 € | 120,00 € | 0,00 € |
| GENALI GENTILE Alisson M | 3F | 15/09/11 | <input type="checkbox"/> | | 175,01 € | 120,00 € | 0,00 € |
| GOFBER GOFFIN Bertrand | 2F | 15/09/09 | <input checked="" type="checkbox"/> | 5/09/13 | 175,01 € | 120,00 € | 0,00 € |
| KADAIC KADI Aïcha | 3F | 15/09/11 | <input type="checkbox"/> | | 175,01 € | 120,00 € | 0,00 € |
| MACPAS MACOIR Pascal J, D | 3F | 15/09/09 | <input checked="" type="checkbox"/> | | 175,01 € | 120,00 € | 0,00 € |
| MAQMA MAQUINAY Manon S, P | 3F | 15/09/11 | <input type="checkbox"/> | | 175,01 € | 0,00 € | 0,00 € |
| NGUTHI NGUYEN Thi Minh Hien | 3F | 15/09/07 | <input type="checkbox"/> | | 175,01 € | 120,00 € | 0,00 € |
| VRITER VRITHOF Terry F, E | 3F | 15/09/11 | <input type="checkbox"/> | | 175,01 € | 120,00 € | 0,00 € |

S/total par filière 1 575,09 € 960,00 € 0,00 €

Filière 222 2CG

| Etudiant | Groupe | Date ins. | Répét. | Abandon | Minerval | D.C. | Frais div. |
|------------------------------|--------|-----------|-------------------------------------|---------|----------|----------|------------|
| DAELAU DAESE Laura J, V | 2G | 15/09/08 | <input checked="" type="checkbox"/> | | 175,01 € | 120,00 € | 0,00 € |
| GREJES GREGOIRE Jessica S | 3G | 15/09/11 | <input type="checkbox"/> | | 0,00 € | 0,00 € | 0,00 € |
| GUECHA GUEMGANG SIMO Chance | 3G | 15/09/11 | <input type="checkbox"/> | | 175,00 € | 120,00 € | 0,00 € |
| LAFMAX LAFFARGUE Maxime C, P | 2G | 15/09/10 | <input checked="" type="checkbox"/> | | 175,01 € | 120,00 € | 0,00 € |
| LENDAR LENG Dararath | 3G | 15/09/12 | <input type="checkbox"/> | | 175,01 € | 120,00 € | 0,00 € |
| LHOEMI LHOE Emilie L, M | 3G | 15/09/11 | <input type="checkbox"/> | | 175,01 € | 120,00 € | 0,00 € |
| MATDYL MATHY Dylan S, A | 3G | 15/09/11 | <input type="checkbox"/> | | 175,01 € | 120,00 € | 0,00 € |
| VANACL VANDEBERG Chloé G, O | 3G | 15/09/11 | <input type="checkbox"/> | | 175,01 € | 120,00 € | 0,00 € |

S/total par filière 1 225,06 € 840,00 € 0,00 €

Filière 224 2B

| Etudiant | Groupe | Date ins. | Répét. | Abandon | Minerval | D.C. | Frais div. |
|-----------------------------|--------|-----------|-------------------------------------|---------|----------|----------|------------|
| ABGNAV ABGAR Nawal | 3B | 15/09/09 | <input type="checkbox"/> | | 175,01 € | 120,00 € | 0,00 € |
| BISMAR BISIAUX Marine S, V. | 2B | 15/09/07 | <input type="checkbox"/> | | 175,01 € | 120,00 € | 0,00 € |
| FAZHAR FAZLIC Haris | 2B | 15/09/12 | <input type="checkbox"/> | | 175,01 € | 0,00 € | 0,00 € |
| KEUCHR KEUMENI Christelle D | 2B | 15/09/10 | <input checked="" type="checkbox"/> | | 175,01 € | 120,00 € | 0,00 € |
| MAKDIA MAKOUA TZOMGNE Dian | 3B | 15/09/11 | <input type="checkbox"/> | | 175,01 € | 120,00 € | 0,00 € |
| MUHERI MUHIRWA Eric | 2B | 15/09/10 | <input type="checkbox"/> | | 175,01 € | 120,00 € | 0,00 € |
| SIMNES SIMSIR Nese | 3B | 15/09/10 | <input type="checkbox"/> | | 175,01 € | 120,00 € | 0,00 € |
| SIMNUR SIMSIR Nüray | 3B | 15/09/10 | <input type="checkbox"/> | | 175,01 € | 120,00 € | 0,00 € |

S/total par filière 1 400,08 € 840,00 € 0,00 €

S/total par année 4 200,23 € 2 640,00 € 0,00 €

Total général 4 200,23 € 2 640,00 € 0,00 €

6.18 Liste de comptage des étudiants inscrits

LISTE DE COMPTAGE DES ETUDIANTS

dimanche 3 août 2014

1

| Annee academique | 2012 | | |
|--|------|-----|-----------|
| Filiere | 221 | 2CF | 2 |
| FIN. - Etudiant belge - art. 6 §1 (décret 9/9/96) / code Saturn D1:1 | | | |
| _____ Elève(s) inscrit(s) | | | 7 |
| NON FIN. - art. 8 §1 sect. 1 / code Saturn D2:1 | | | |
| _____ Elève(s) inscrit(s) | | | 2 |
| _____ Cumul filière | | | 9 |
| Filiere | 222 | 2CG | 2 |
| FIN. - Etudiant belge - art. 6 §1 (décret 9/9/96) / code Saturn D1:1 | | | |
| _____ Elève(s) inscrit(s) | | | 6 |
| NON FIN. - Etudiant étranger - art. 6 §2k (>0,5=HQ) | | | |
| _____ Elève(s) inscrit(s) | | | 1 |
| NON FIN. - art. 8 §1 sect. 1 / code Saturn D2:1 | | | |
| _____ Elève(s) inscrit(s) | | | 1 |
| _____ Cumul filière | | | 8 |
| Filiere | 224 | 2B | 2 |
| FIN. - Etudiant belge - art. 6 §1 (décret 9/9/96) / code Saturn D1:1 | | | |
| _____ Elève(s) inscrit(s) | | | 5 |
| FIN. - Etudiant étranger - art. 6 §2a / code Saturn D1:2 | | | |
| _____ Elève(s) inscrit(s) | | | 1 |
| NON FIN. - Etudiant étranger - art. 6 §2k (>0,5=HQ) | | | |
| _____ Elève(s) inscrit(s) | | | 2 |
| _____ Cumul filière | | | 8 |
| Total annee | | | 25 |

6.19 Liste des écritures•point

LISTE DES ECRITURES POINT

dimanche 3 août 2014

| Séquence | A.A. | Session | Date | Lot | Groupe | Filière | Cours | Etudiant | Centralisé |
|----------|------|---------|------------|-----|--------|---------|-----------------------|--------------------|-------------------------------------|
| 13000034 | 2012 | 60 | 03/02/2014 | | 3B | 234 | | AZZNA AZZIMANI | <input checked="" type="checkbox"/> |
| 13000033 | 2012 | 60 | 03/02/2014 | | 3B | 234 | | CAMKE CAMBIER | <input checked="" type="checkbox"/> |
| 13000032 | 2012 | 60 | 03/02/2014 | | 3H | 330 | | MATDE MATHY | <input checked="" type="checkbox"/> |
| 13000031 | 2012 | 60 | 03/02/2014 | | 3H | 330 | | NICVAL NICOLAS | <input checked="" type="checkbox"/> |
| 13000030 | 2012 | 50 | 03/02/2014 | | 3H | 330 | | KUEXA KUETGENS | <input checked="" type="checkbox"/> |
| 13000028 | 2012 | 50 | 03/02/2014 | | 3H | 330 | | ANSLO ANSION | <input checked="" type="checkbox"/> |
| 13000029 | 2012 | 60 | 03/02/2014 | | 3R | 430 | | FOUPA FOULON | <input checked="" type="checkbox"/> |
| 13000027 | 2012 | 60 | 03/02/2014 | | 3F | 231 | | NGESTE NGENDAKUMAN | <input checked="" type="checkbox"/> |
| 13000026 | 2012 | 60 | 08/11/2013 | | AM | 800 | | NGUPA NGUENA NGOUA | <input checked="" type="checkbox"/> |
| 12001925 | 2012 | 30 | 04/09/2013 | | 1H | 310 | H113 Technologie de | | <input checked="" type="checkbox"/> |
| 12001924 | 2012 | 30 | 04/09/2013 | | | | H214 Technologie d'I | | <input checked="" type="checkbox"/> |
| 12001923 | 2012 | 30 | 04/09/2013 | | | | H206 Economie et gé | | <input checked="" type="checkbox"/> |
| 12001922 | 2012 | 30 | 04/09/2013 | | | | H215 Technologie des | | <input checked="" type="checkbox"/> |
| 12001921 | 2012 | 30 | 04/09/2013 | | | | H224 Italien | | <input checked="" type="checkbox"/> |
| 12001920 | 2012 | 30 | 04/09/2013 | | | | H221 Néerlandais | | <input checked="" type="checkbox"/> |
| 12001919 | 2012 | 30 | 04/09/2013 | | | | H207 Gestion food & | | <input checked="" type="checkbox"/> |
| 12001918 | 2012 | 30 | 03/09/2013 | | AM | 800 | A021 T.F.E | | <input checked="" type="checkbox"/> |
| 12001917 | 2012 | 30 | 03/09/2013 | | AM | 800 | A019 Stages en maisc | | <input checked="" type="checkbox"/> |
| 12001916 | 2012 | 30 | 03/09/2013 | | AM | 800 | A022 Législation soci | | <input checked="" type="checkbox"/> |
| 12001915 | 2012 | 30 | 03/09/2013 | | AM | 800 | A023 Fiscalité | | <input checked="" type="checkbox"/> |
| 12001914 | 2012 | 30 | 03/09/2013 | | AM | 800 | A018 Sécurité dans le | | <input checked="" type="checkbox"/> |
| 12001913 | 2012 | 30 | 03/09/2013 | | AM | 800 | A017 Psychologie de | | <input checked="" type="checkbox"/> |
| 12001912 | 2012 | 30 | 03/09/2013 | | AM | 800 | A016 Psycho-gériatrie | | <input checked="" type="checkbox"/> |
| 12001906 | 2012 | 30 | 03/09/2013 | | 2G | 222 | C227 Fiscalité - Fisc | | <input checked="" type="checkbox"/> |
| 12001905 | 2012 | 30 | 03/09/2013 | | 2F | 221 | C210 Fiscalité | | <input checked="" type="checkbox"/> |
| 12001904 | 2012 | 30 | 03/09/2013 | | 2G | 222 | C267 Allemand (opti | | <input checked="" type="checkbox"/> |
| 12001903 | 2012 | 20 | 03/09/2013 | | 2R | 420 | | SCHAE SCHAUS | <input checked="" type="checkbox"/> |
| 12001902 | 2012 | 30 | 03/09/2013 | | 2H | 320 | H224 Italien | | <input checked="" type="checkbox"/> |
| 12001901 | 2012 | 30 | 03/09/2013 | | 2H | 320 | H214 Technologie d'I | | <input checked="" type="checkbox"/> |
| 12001900 | 2012 | 30 | 03/09/2013 | | | | H122 Allemand | | <input checked="" type="checkbox"/> |
| 12001899 | 2012 | 30 | 03/09/2013 | | | | H113 Technologie de | | <input checked="" type="checkbox"/> |

6.20 Listes détaillées des écritures points évaluées et non évaluées

INVENTAIRE DES COTES PAR ECRITURE

dimanche 3 août 2014

1

| Séquence | A.A. | Session | Date | Lot | Groupe | Filière | Centralisé |
|----------|------|---------|---------|-----|--------|---------|-------------------------------------|
| 12001925 | 2012 | 30 | 4/09/13 | | 1H 1H | 310 | <input checked="" type="checkbox"/> |

| Etudiant | Cours | Cote | Pond. | /20 | | |
|-----------------------|------------|------|---|-----|----|-------|
| BASALB BASTIN | Albane | H113 | Technologie de la restauration et de la | 27 | 30 | 18,00 |
| DESSAM DE SABATO | Samantha | H113 | Technologie de la restauration et de la | 18 | 30 | 12,00 |
| DEPFLO DEPOUHON | Florent | H113 | Technologie de la restauration et de la | 0 | 30 | 0,00 |
| DOCAUR DOCQUIER | Aurélie | H113 | Technologie de la restauration et de la | 24 | 30 | 16,00 |
| GENYAN GENGLER | Yannick | H113 | Technologie de la restauration et de la | 24 | 30 | 16,00 |
| GILSYL GILLES | Sylvie | H113 | Technologie de la restauration et de la | 16 | 30 | 10,66 |
| GRELYD GRENSON | Lydwine | H113 | Technologie de la restauration et de la | 18 | 30 | 12,00 |
| KULCAN KULACOGLU | Cansu | H113 | Technologie de la restauration et de la | 24 | 30 | 16,00 |
| LOPMAR LOPEZ | Mary | H113 | Technologie de la restauration et de la | 23 | 30 | 15,33 |
| MAYIHA MA | Darry | H113 | Technologie de la restauration et de la | 21 | 30 | 14,00 |
| MAGREN MAGNOUX | Renaud | H113 | Technologie de la restauration et de la | 24 | 30 | 16,00 |
| MARCAR MARCUZZI | Caroline | H113 | Technologie de la restauration et de la | 27 | 30 | 18,00 |
| MASDEN MASSARO | Denis | H113 | Technologie de la restauration et de la | 22 | 30 | 14,66 |
| PERVIC PEREZ SANCHEZ | Victor | H113 | Technologie de la restauration et de la | 0 | 30 | 0,00 |
| SIMFAN SIMON | Fanny | H113 | Technologie de la restauration et de la | 24 | 30 | 16,00 |
| SMEMAC SMETS | Magdeleine | H113 | Technologie de la restauration et de la | 27 | 30 | 18,00 |
| VANAUR VAN DER BEESEN | Aurore | H113 | Technologie de la restauration et de la | 22 | 30 | 14,66 |
| VANHAU VAN HOUDENHOVE | Aurélie | H113 | Technologie de la restauration et de la | 26 | 30 | 17,33 |
| VERJEF VERJANS | Jeffry | H113 | Technologie de la restauration et de la | 16 | 30 | 10,66 |

LISTE NON EVALUEE DES ECRITURES

dimanche 3 août 2014

1

| Séquence | A.A. | Session | Date | Lot | Groupe | Filière | Centralisé |
|----------|------|---------|---------|-----|---------|---------|-------------------------------------|
| 12000094 | 2012 | 20 | 4/02/13 | | 3B 3CBF | 234 | <input checked="" type="checkbox"/> |

| Etudiant | Cours | Cote | Pond. | |
|-------------------------|-----------|------|-------------------------|----|
| AZZNAD AZZIMANI | Nadia | C336 | Marketing bancaire - BF | 10 |
| CAMKEV CAMBIER | Kevin | C336 | Marketing bancaire - BF | 10 |
| CHINEL CHIEUKO NGODJOUR | Nelly | C336 | Marketing bancaire - BF | 10 |
| DJOWIL DJOPMO NONO | Wilfried | C336 | Marketing bancaire - BF | 10 |
| DJULOR DJUMETA DEMANOU | Lorraine | C336 | Marketing bancaire - BF | 10 |
| OUAAMI OUALLAH | Amina | C336 | Marketing bancaire - BF | 10 |
| PIRSEB PIROTTE | Sébastien | C336 | Marketing bancaire - BF | 10 |
| POTDAV POTIER | David | C336 | Marketing bancaire - BF | 10 |
| WILGEO WILLE | Geoffrey | C336 | Marketing bancaire - BF | 10 |

6.23 P.V. de proclamation

| P.V. DE PROCLAMATION | | | | | |
|--|------------|----------------------|---|------------|--|
| <i>dimanche 3 août 2014</i> | | | | | |
| 2012/2013 | Filière : | 232 | <u>3ème Comptabilité option Gestion</u> | | |
| 1re session : juin... | Domaine : | Catégorie économique | | | |
| Président du jury : | Finalité : | | | | |
| Secrétaire : | Option : | Gestion | | | |
| | Année : | 3 | Délibéré le : | 19/06/2013 | |
| • ONT REUSSI... | | | | | |
| | Pct. | Crédits | | | |
| -> Réussite avec "Grande distinction" | | | | | |
| /DJOHER - DJOMOU GOUANGNI Herman | 80,07 % | 60,00 | -Admission : de plein droit | | |
| /SKOMAR - SKOBSKOVA Marina | 80,07 % | 60,00 | -Admission : de plein droit | | |
| 2 | | | | | |
| -> Réussite avec "Distinction" | | | | | |
| /FONTAN - FONTES GOMES Tania | 77,36 % | 60,00 | -Admission : de plein droit | | |
| /MARNIC - MARQUET Nicolas | 76,78 % | 60,00 | -Admission : de plein droit | | |
| AM/DEGREM - DEGUELDRE Rémy | 76,40 % | 60,00 | -Admission : de plein droit | | |
| /HOJUS - HOUBEN Justine | 71,17 % | 60,00 | -Admission : de plein droit | | |
| /ANTPAU - ANTUNES ALMEIDA Paula | 70,79 % | 60,00 | -Admission : % supérieur a 60% et échec unique | | |
| /COLLIO - COLPIN Lionel | 70,79 % | 60,00 | -Admission : de plein droit | | |
| /DEOKEV - DEOM Kevin | 70,40 % | 60,00 | -Admission : de plein droit | | |
| 7 | | | | | |
| -> Réussite avec "Satisfaction" | | | | | |
| /NGAHER - NGANMO NGAMENI Hermine | 63,82 % | 60,00 | -Admission : caractère limité et isolé de l'échec | | |
| 1 | | | | | |
| 10 | | | | | |
| • N'ONT PAS REUSSI... | | | | | |
| | Pct. | Crédits | | | |
| -> Ajournement avec échec(s) & un pourcentage min. de 60% après une session complète | | | | | |
| /SERJUL - SERVAIS Julie | 67,89 % | 51,00 | -Ajournement : gravité et/ou nombre des échecs | | |
| /VOSSEB - VOS Sébastien | 67,31 % | 52,00 | -Ajournement : gravité et/ou nombre des échecs | | |
| /LINLIL - LIN Lily | 63,05 % | 52,00 | -Ajournement : gravité et/ou nombre des échecs | | |
| /MARSJU - MARSOUL Julie | 63,05 % | 49,00 | -Ajournement : gravité et/ou nombre des échecs | | |
| /DEDLOR - DEDOYARD Lorraine | 60,54 % | 52,00 | -Ajournement : gravité et/ou nombre des échecs | | |
| 5 | | | | | |
| -> Ajournement avec échec(s) & un pourcentage inférieur à 60% après une session complète | | | | | |
| /WYNCYN - WYNANDS Cynthia | 58,22 % | 41,00 | -Ajournement : moyenne < a 60% et nombre et/ou gravité des échecs | | |
| 1 | | | | | |
| 6 | | | | | |

6.24 P.V. du Ministère (procès-verbal de délibération - partie III)

P.V. DE DELIBERATION DU 19/06/2013

Nous soussignés, Président et Membres du Jury d'examens, après avoir constaté la conformité de la composition de notre jury aux prescriptions décrétales et réglementaires, avons dressé de nos délibérations, conformément à la réglementation en vigueur, le procès-verbal qui suit :

• 3. ETUDIANTS DELIBERES POUR AVOIR PRESENTE L'ENSEMBLE DES EXAMENS

A. Sont admis de plein droit ou après délibération :

-> Avec Grande Distinction :

| N° | Nom et prénom | Motif | Delib. s/réserve |
|----|------------------------|-----------------------------|--------------------------|
| 1. | DJOMOU GOUANGNI Hermar | -Admission : de plein droit | <input type="checkbox"/> |
| 2. | SKOBSKOVA Marina | -Admission : de plein droit | <input type="checkbox"/> |

-> Avec Distinction :

| N° | Nom et prénom | Motif | Delib. s/réserve |
|----|-----------------------|--|--------------------------|
| 1. | ANTUNES ALMEIDA Paula | -Admission : % supérieur à 60% et échec unique | <input type="checkbox"/> |
| 2. | COLPIN Lionel | -Admission : de plein droit | <input type="checkbox"/> |
| 3. | DEGUELDRE Rémy | -Admission : de plein droit | <input type="checkbox"/> |
| 4. | DEOM Kevin | -Admission : de plein droit | <input type="checkbox"/> |
| 5. | FONTES GOMES Tania | -Admission : de plein droit | <input type="checkbox"/> |
| 6. | HOUBEN Justine | -Admission : de plein droit | <input type="checkbox"/> |
| 7. | MARQUET Nicolas | -Admission : de plein droit | <input type="checkbox"/> |

-> Avec Satisfaction :

| N° | Nom et prénom | Motif | Delib. s/réserve |
|----|------------------------|---|--------------------------|
| 1. | NGANMO NGAMENI Hermine | -Admission : caractère limité et isolé de l'échec | <input type="checkbox"/> |

C. Sont ajournés pour une seconde session :

| N° | Nom et prénom | Motif | Delib. s/réserve |
|----|-------------------|--|--------------------------|
| 1. | DEDOYARD Lorraine | -Ajournement : gravité et/ou nombre des échecs | <input type="checkbox"/> |

6.25 P.V. du Ministère (grille de notes - partie IV)

4. Grilles de notes (RGE, art. 31)

| Nom - Prénom | Liste des activités d'enseignement en liaison avec la grille de référence (titre du cours - heure/an.) | Total des points après pondération | / 2 0 | Décision du jury d'exams |
|--|--|---|--|--------------------------|
| <u>ANTUNES ALMEIDA Paula</u> | Analyse des comptes annuels Compléments de gestion - Gestion Consolidation des comptes annuels Contrôle et expertise comptable Gestion budgétaire Traitement de l'information et bureautique Compléments de fiscalité (2e option Fiscalité) Fiscalité européenne (2e option Fiscalité) Procédures fiscales (2e option Fiscalité) Gestion informatique - Gestion Etude de logiciels fiscaux (2e option Fiscalité) Marketing - Gestion Stages en entreprise Langues des affaires: Allemand T.F.E Allemand | 26 30 30 40 10 20 30 50 11 30 18 20 0 20 10 20 18 60 16 20 16 20 16 20 111 130 24 40 57 87 17 30 70,79% | 17,3 15 10 12 7,3 18 0 10 6 16 16 17 12 13,1 11,3 Distinction | (NP) Non présenté |
| Cours en gras = prérequis exigé (P) | % final après pondération | | | |
| <u>COLPIN Lionel</u> | Analyse des comptes annuels Compléments de gestion - Gestion Consolidation des comptes annuels Contrôle et expertise comptable Gestion budgétaire Traitement de l'information et bureautique Gestion informatique - Gestion Marketing - Gestion Stages en entreprise Langues des affaires: Anglais T.F.E Anglais | 27 30 26 40 10 20 33 50 21 30 14 20 14 20 13 20 95 130 25 40 67 87 21 30 70,79% | 18 13 10 13,2 14 14 13 14,6 12,5 15,4 14 Distinction | Distinction |
| Cours en gras = prérequis exigé (P) | % final après pondération | | | |

6.26 Bulletin d'un étudiant : modèle par code de cours

- Répétant
 Programme de cours à la carte
 Programme de cours étalé
 Délibéré sous réserve

Année académique 2012/2013

Session 1re session : juin...

Étudiant ABBATE Federica S

ABBFED Rue Du Chene, 64
4680 Oupeye

Matricule étudiant EC1112408

Filière 2ème Assistant(e) de direction option Langues et gestion

Groupe 2S

| Code cours - Intitulé | | H/A | Credits | Evaluation pondérée | | /20 |
|-----------------------|--|-----|---------|---------------------|----|------|
| S206 | Correspondance, rapport et communication en langue française | 45 | 4 | 25 | 30 | 16,6 |
| S207 | Pratique de l'orthographe | 30 | 2 | 13 | 20 | 13 |
| S211 | Bureautique | 75 | 8 | 35 | 50 | 14 |
| S212 | Initiation à Internet | 15 | 1 | 8 | 10 | 16 |
| S213 | Rédaction de rapports | 30 | 1 | 14 | 20 | 14 |
| S214 | Technique et pratique du secrétariat | 45 | 3 | 26 | 30 | 17,3 |
| S216 | Marketing | 30 | 2 | 13 | 20 | 13 |
| S217 | Technique de communication | 30 | 2 | 13 | 20 | 13 |
| S219 | Législation sociale | 15 | 2 | 8 | 10 | 16 |
| S220 | Traitement de l'information et informatique | 45 | 3 | 24 | 30 | 16 |
| S223 | Courrier d'affaires | 30 | 1 | 18 | 20 | 18 |
| S224 | Correspondance: Anglais - Langues des affaires | 15 | 2 | 8 | 10 | 16 |
| S225 | Correspondance: Néerlandais - Langues des affaires | 15 | 2 | 9 | 10 | 18 |
| S230 | Anglais | 60 | 5 | 30 | 40 | 15 |
| S231 | Néerlandais - Langues des affaires | 60 | 5 | 29 | 40 | 14,5 |
| S232 | Allemand - Langues des affaires | 60 | 5 | 38 | 40 | 19 |
| S233 | Espagnol - Langues des affaires | 75 | 5 | 43 | 50 | 17,2 |
| S236 | Correspondance initiation: Néerlandais | 30 | 2 | 15 | 20 | 15 |
| S240 | Correspondance perfectionnement: Anglais | 45 | 3 | 24 | 30 | 16 |
| S250 | Séminaires et études de cas | 10 | 2 | 7 | 7 | 20 |

760 60

Ce document vous est délivré à titre purement indicatif, seul le procès-verbal de délibération fait foi. Aucun duplicata ne sera délivré

| | | |
|--------------------|---------|-----|
| Résultat | 400 | 507 |
| Pourcentage | 78,89 % | |

Deliberation

Réussite avec "Distinction"
(-Admission : de plein droit)

6.27 Bulletin d'un étudiant : modèle «Evaluation Ects»

Année académique 2012/2013

Session 1re session : juin...

Etudiant ABBATE Federica S

ABBFED Rue Du Chene, 64
4680 Oupeye

Code Erasmus

Groupe 2S

Filière 2ème Assistant(e) de direction option Langues et gestion

| Code cours (IFAC) - Intitule | Credits | /20 | Cotation llettée | Ects réussis |
|--|---------|------|------------------|--------------|
| Correspondance, rapport et communication en langue française | 4,0 | 16,6 | B | 4 |
| Pratique de l'orthographe | 2,0 | 13 | D | 2 |
| Bureautique | 8,0 | 14 | C | 8 |
| Initiation a Internet | 1,0 | 16 | B | 1 |
| Rédaction de rapports | 1,0 | 14 | C | 1 |
| Technique et pratique du secrétariat | 3,0 | 17,3 | B | 3 |
| Marketing | 2,0 | 13 | D | 2 |
| Technique de communication | 2,0 | 13 | D | 2 |
| Législation sociale | 2,0 | 16 | B | 2 |
| Traitement de l'information et informatique | 3,0 | 16 | B | 3 |
| Courrier d'affaires | 1,0 | 18 | A | 1 |
| Correspondance: Anglais - Langues des affaires | 2,0 | 16 | B | 2 |
| Correspondance: Néerlandais - Langues des affaires | 2,0 | 18 | A | 2 |
| Anglais | 5,0 | 15 | C | 5 |
| Néerlandais - Langues des affaires | 5,0 | 14,5 | C | 5 |
| Allemand - Langues des affaires | 5,0 | 19 | A | 5 |
| Espagnol - Langues des affaires | 5,0 | 17,2 | B | 5 |
| Correspondance initiation: Néerlandais | 2,0 | 15 | C | 2 |
| Correspondance perfectionnement: Anglais | 3,0 | 16 | B | 3 |
| Séminaires et études de cas | 2,0 | 20 | A | 2 |

Cours en gras = prérequis exigé

60,6

Total Ects :

60,0

Commentaire

L'étudiant a réussi 60,00 crédits.

6.28 Bulletin d'un étudiant : modèle par famille de cours

Répétant
 Programme de cours à la carte
 Programme de cours étalé
 Délibéré sous réserve

Année académique 2012/2013

Session 1re session : juin...

Étudiant ABBATE Federica S

ABBFED Rue Du Chene, 64
4680 Oupeye

Matricule étudiant EC1112408

Filière 2ème Assistant(e) de direction option Langues et gestion **Groupe** 2S

| Famille de cours | | H/A | Créd. | | | | | |
|-------------------|--|-----|-------|--|--|-------|-----|---|
| S206 | Correspondance, rapport et communication en langue française | 45 | 4 | | | 25 | 30 | 1 |
| S207 | Pratique de l'orthographe | 30 | 2 | | | 13 | 20 | |
| S211 | Bureautique | 75 | 8 | | | 35 | 50 | |
| S212 | Initiation à Internet | 15 | 1 | | | 8 | 10 | |
| S213 | Rédaction de rapports | 30 | 1 | | | 14 | 20 | |
| S214 | Technique et pratique du secrétariat | 45 | 3 | | | 26 | 30 | 1 |
| S216 | Marketing | 30 | 2 | | | 13 | 20 | |
| S217 | Technique de communication | 30 | 2 | | | 13 | 20 | |
| S219 | Législation sociale | 15 | 2 | | | 8 | 10 | |
| S220 | Traitement de l'information et informatique | 45 | 3 | | | 24 | 30 | |
| S223 | Courrier d'affaires | 30 | 1 | | | 18 | 20 | |
| S250 | Séminaires et études de cas | 10 | 2 | | | 7 | 7 | |
| <i>Sous-total</i> | | | | | | 204,6 | 267 | |

Cours en gras = prérequis exigé

| Famille de cours | | H/A | Créd. | | | | | |
|--------------------------------|--|-----|-------|--|--|-------|-----|---|
| <i>LANG Langues étrangères</i> | | | | | | | | |
| S224 | Correspondance: Anglais - Langues des affaires | 15 | 2 | | | 8 | 10 | |
| S225 | Correspondance: Néerlandais - Langues des affaires | 15 | 2 | | | 9 | 10 | |
| S230 | Anglais | 60 | 5 | | | 30 | 40 | |
| S231 | Néerlandais - Langues des affaires | 60 | 5 | | | 29 | 40 | 1 |
| S232 | Allemand - Langues des affaires | 60 | 5 | | | 38 | 40 | |
| S233 | Espagnol - Langues des affaires | 75 | 5 | | | 43 | 50 | 1 |
| S236 | Correspondance initiation: Néerlandais | 30 | 2 | | | 15 | 20 | |
| S240 | Correspondance perfectionnement: Anglais | 45 | 3 | | | 24 | 30 | |
| <i>Sous-total</i> | | | | | | 196,6 | 240 | |

Cours en gras = prérequis exigé

Ce document vous est délivré à titre purement indicatif, seul le procès-verbal de délibération fait foi. Aucun duplicata ne sera délivré

| | | |
|-------------------------|---------------|----|
| Resultat pondere | 400 | 5 |
| Pourcentage | 78,89 | |
| H/A : | 760 Crédits : | 60 |

Deliberation

Réussite avec "Distinction"
(-Admission : de plein droit)

6.29 Attestation de réussite

Charlotte OFFERMAN
Rue Lt A. Dressen, 8
4860 Pepinster

ATTESTATION DE REUSSITE (formule provisoire)

Liège, le 3 août 2014

Je soussigné André NOSSENT, Directeur
de la Haute Ecole Ville de Liège rue Hazinelle, 2, 4000 Liège
certifie que le(la) nommé(e) :

| | |
|-----------------------------|--|
| NOM : | OFFERMAN |
| Prénom(s) : | Charlotte V. B. F. |
| Lieu et date de naissance : | VERVIERS, le 19/09/88 |
| Adresse : | Rue Lt A. Dressen, 8 4860 Pepinster |
| Filière suivie : | 3ème Sciences administratives et Gestion publique |
| Programme de cours étalé : | Aucun étalement du programme de cours. |
| Titre du diplôme : | BACHELIER EN SCIENCES ADMINISTRATIVES ET GESTION PUBLIQUE |
| Avec la mention : | Satisfaction |
| Crédits obtenus : | 60,00 |
| Date de délibération : | 19/06/2013 |

a suivi avec fruit les cours du jour de la 3ème année de l'Enseignement Supérieur Economique
de plein exercice de type court
et
a obtenu le diplôme de bachelier dans la filière citée ci-dessus.

Le titre authentique est soumis à la signature du Directeur Général de l'Enseignement
Supérieur et de la Recherche Scientifique.

6.30 Attestation de fréquentation (exemple : attestation suivi des cours pour un étudiant régulier)

Charlotte OFFERMAN
Rue Lt A. Dressen, 8
4860 Pepinster

ATTESTATION DE FREQUENTATION

Liège, le 3 août 2014

Le soussigné,

André NOSSENT, Directeur de la Catégorie Economique de la Haute Ecole de la Ville de Liège (ECSSAC)
rue Hazinelle, 2 à 4000 LIEGE,

certifie que le (la) nommé(e)

| | | |
|-----------------------------|------------------|----------------------------|
| NOM : | OFFERMAN | OFFCHA |
| Prénom(s) : | Charlotte | V. B. F. |
| Lieu et date de naissance : | VERVIERS | BELGIQUE 19/09/1988 |

suit régulièrement dans l'Etablissement placé sous ma direction, les cours du jour de la filière mentionnée ci-dessous, pour l'année scolaire indiquée

| | | | |
|---------------------------|---|-----------------------|-----------------------------|
| Filière/section : | 3ème Sciences administratives et Gestion publique | | |
| Année de la filière : | 3 | | |
| Pour l'année académique : | 2012-2013 L'année scolaire commence le 17 septembre 2012 et se termine le 13 septembre 2013. | | |
| Date d'entrée : | 15/09/2009 | Date d'abandon : | Date de sortie : 30/06/2013 |
| Grade : | Satisfaction | 1re session : juin... | |

Périodes de vacances :

Vacances d'hiver du 24/12/2012 au 04/01/2013 - Carnaval du 11/02/2013 au 15/02/2013 -
Vacances de printemps du 01/04/2013 au 12/04/2013 - Vacances d'été du 01/07/2013 au 16/08/2013

6.31 Attestation de fréquentation (exemple : attestation confirmant le cursus académique)

Charlotte OFFERMAN
Rue Lt A. Dressen, 8
4860 Pepinster

ATTESTATION DE FREQUENTATION

Liège, le 3 août 2014

Le soussigné,

André NOSSENT, Directeur de la Catégorie Economique de la Haute Ecole de la Ville de Liège, (E.C.S.S.A.C), rue Hazinelle, 2 à 4000 LIEGE, certifie que le (la) nommé(e)

| | | |
|-----------------------------|------------------|----------------------------|
| NOM : | OFFERMAN | OFFCHA |
| Prénom(s) : | Charlotte | V. B. F. |
| Lieu et date de naissance : | VERVIERS | BELGIQUE 19/09/1988 |

est inscrit(e) dans l'Etablissement placé sous ma direction, pour suivre les cours du jour de la filière mentionnée ci-dessous, pour l'année scolaire indiquée

| Année académique | Section et option | Année d'étude | Résultat | | | | |
|------------------|---|---------------|--------------|--------------|----------------------|---------------------|--------------------|
| | | | 1ère session | 2ème session | Passage conditionnel | 2ème ses. prolongée | Prolong. 2ème ses. |
| 2009/2010 | 1P Réussite totale : admission sans restriction dans l'année supérieure. | 1 | Ajourné | Satisfaction | | | |
| 2010/2011 | 2P | 2 | Ajourné | Distinction | | | |
| 2011/2012 | 3P | 3 | Ajourné | Refusé | | | |
| 2012/2013 | 3P | 3 | Satisfaction | | | | |

L'étudiant(e) est sorti(e) des listes de fréquentation le : 19/06/2013

L'étudiant est inscrit pour suivre les cours de :

| | |
|-----------------------------|--|
| Filière/section : | 3ème Sciences administratives et Gestion publique |
| Année de la filière : | 3 |
| Pour l'année académique : - | L'année scolaire commence le 00/00/00 et se termine le 00/00/00. |
| Date d'entrée : 15/09/2009 | Date d'abandon : Date de sortie : 30/06/2013 |

6.32 Attestation pour les allocations familiales

Liège, le 3 août 2014

Le soussigné, André Jacques, mandaté par H.E. ABC, 2, rue Hazinelle – 4000 Angleur certifie que

NOM : OFFERMAN Charlotte V. B. F.

Lieu et date de naissance : VERVIERS, le 19/09/1988

Résidant a : Rue Lt A. Dressen, 8 - 4860 Pepinster

est inscrit(e) en notre établissement pour l'année académique en cours et suit régulièrement l'enseignement de plein exercice de

Filière/section : 3ème Sciences administratives et Gestion publique

Année de la filière : 3

En vue d'obtenir le diplôme : BACHELIER EN SCIENCES ADMINISTRATIVES ET GESTION PUBLIQUE

Pour l'année académique : 2012-2013

L'année scolaire commence le 17 septembre 2012 et se termine le 13 septembre 2013.

Les cours se donnent : du 17 septembre 2012 au 13 septembre 2013.

Périodes de vacances : Vacances d'hiver du 24/12/2012 au 04/01/2013 - Carnaval du 11/02/2013 au 15/02/2013 - Vacances de printemps du 01/04/2013 au 12/04/2013 - Vacances d'été du 01/07/2013 au 16/08/2013

QUESTIONNAIRE POUR LES ALLOCATIONS FAMILIALES

30/40. "ENSEIGNEMENT SUPERIEUR"

41. L'étudiant s'est-il inscrit au plus tard le 30 novembre de l'année académique pour au moins 27 crédits ? OUI
Dans la négative, l'étudiant s'est inscrit le ___/___/20___ pour ___ crédits.
42. Le jeune a-t-il bénéficié d'une 2me session prolongée après avoir achevé au moins 41 crédits durant l'année acad. précédente ? NON
Le dernier jour de la deuxième session est le
43. Le jeune suit-il une formation de ministre d'un culte reconnu (catholique, protestant, anglican, israélite, islamique, orthodoxe) ? NON
44. L'enseignement scientifique suivi prépare-t-il à l'Ecole royale militaire ? NON
45. Pour l'enseignement professionnel supérieur qui n'est pas organisé en crédits: l'étudiant est-il inscrit pour 13H de cours par semaine au moins ? NON

70. "POUR TOUS LES TYPES D'ENSEIGNEMENT"

71. L'étudiant suit-il ces cours depuis le début de l'année académique ?

(Ne pas remplir si vous avez répondu oui à une des questions de la rubrique 40)

72. Indiquez les périodes de stages et le montant brut des salaires pendant l'année scolaire
ou des indemnités accordées mensuellement. néant

Si le jeune cesse ultérieurement de suivre les cours ou si le nombre de crédits devient inférieur à 27, vous devez fournir une nouvelle attestation.

J'affirme sur l'honneur que la présente déclaration est sincère et complète.

6.34 Liste des diplômés d'une année par filière

LISTE DES DIPLOMES {2012/2013}

dimanche 3 août 2014

| Grade obtenu | | Grande distinction | | |
|-------------------------|---|----------------------------------|---------|------------|
| Nom - prénom | Adresse - téléphone - gsm | Diplôme dans la filière | Session | % proclame |
| DJOMOU GOUANGNI Hermann | - Rue De Renory, 115/0023 - 0487.25.07.34 | 3ème Comptabilité option Gestion | 20 | 80,07 % |
| SKOBSKOVA Marina | - Rue Sainte Marguerite, 95 - 0484.66.98.57 | 3ème Comptabilité option Gestion | 20 | 80,07 % |

| Grade obtenu | | Distinction | | |
|-------------------------|---|----------------------------------|---------|------------|
| Nom - prénom | Adresse - téléphone - gsm | Diplôme dans la filière | Session | % proclame |
| MARSOUL Julie M-P | 4040 Herstal - Rue Henri Forir, 5 - 059.80.37.05 - 0471.82.40.73 | 3ème Comptabilité option Gestion | 30 | 69,82 % |
| SERVAIS Julie M, M | - Rue Du Centre, 23 - 04.259.59.14 - 0494.78.62.45 | 3ème Comptabilité option Gestion | 30 | 74,66 % |
| VOS Sébastien R, P | - Rue Salomon Deloye, 19 - 04.337.85.24 - 0497.69.41.23 | 3ème Comptabilité option Gestion | 30 | 70,79 % |
| WYNANDS Cynthia S, P | - Rue Des Saules, 31 - 04.278.53.81 - 0472.58.36.64 | 3ème Comptabilité option Gestion | 30 | 70,21 % |
| ANTUNES ALMEIDA Paula A | - - - | 3ème Comptabilité option Gestion | 20 | 70,79 % |
| COLPIN Lionel F, M | - Impasse Macors, 41/C - 04.227.39.01 - 0495.61.41.69 | 3ème Comptabilité option Gestion | 20 | 70,79 % |
| DEGUELDRE Rémy A, G | - Route De Soiron, 62 - 087.46.05.10 - 0495.93.02.36 | 3ème Comptabilité option Gestion | 20 | 76,40 % |
| DEOM Kevin L, N | 6720 Habay-la-Neuve - Rue De Vance, 43 - 063.42.47.68 - 4.96.70.32.54 | 3ème Comptabilité option Gestion | 20 | 70,40 % |
| FONTES GOMES Tania F | - Rue Gretry, 48 - - | 3ème Comptabilité option Gestion | 20 | 77,36 % |
| HOUBEN Justine M, J | - Rue De La Justice, 25 - 0497.55.32.57 | 3ème Comptabilité option Gestion | 20 | 71,17 % |
| MARQUET Nicolas | - Rue Bellaire, 1 - 080.86.34.21 - 0499.60.13.25 | 3ème Comptabilité option Gestion | 20 | 76,78 % |

| Grade obtenu | | Satisfaction | | |
|--------------------------|---|----------------------------------|---------|------------|
| Nom - prénom | Adresse - téléphone - gsm | Diplôme dans la filière | Session | % proclame |
| DEDOYARD Lorraine G, F | - Rue Du Vicinal, 9 - 04.275.14.70 - 0497.18.97.59 | 3ème Comptabilité option Gestion | 30 | 64,99 % |
| LIN Lily C | - Boulevard De La Sauvenière, 50 - 04.223.35.78 - 4.88.86.26.51 | 3ème Comptabilité option Gestion | 30 | 65,57 % |
| NGANMO NGAMENI Hermine F | - Rue De Fragnée, 141 - 0488.86.40.88 | 3ème Comptabilité option Gestion | 20 | 63,82 % |

Toutes les sessions > 16 diplômé(s) dans la filière : 3ème Comptabilité option Gestion

6.35 Tableau des dispenses académiques

1AD [1]

2012/2013

TABLEAU DES DISPENSES AVEC REPORT

D100-Organisation et gestion de l'entreprise / D101-Economie générale et/ou appliquée / D102-Comptabilité / D103-Correspondance, rapport et communication en langue française / D104-Pratique de l'orthographe / D109-Droit civil / D110-Droit commercial et fiscal / D111-Législation sociale / D112-Statistique / D113-Bureautique / D114-Géographie économique / D115-Séminaires, études de cas, visites, conférences et TP / D120-Anglais / D121-Néerlandais / D123-Espagnol / D124-Italien / D125-Correspondance: Anglais /

| | D100 | | D101 | | D102 | | D103 | | D104 | | D109 | | D110 | | D111 | | D112 | | D113 | | D114 | | D115 | | D120 | | D121 | | D123 | | D124 | | D125 | | |
|-----------------------------|------|----|------|------|------|------|------|----|------|----|------|----|------|------|------|----|------|------|------|---|------|----|------|----|------|----|------|----|------|----|------|--|------|--------|--------|
| | 20 | 30 | D101 | D102 | D103 | D104 | D109 | 20 | 20 | 10 | 30 | 80 | 30 | D112 | D113 | 80 | 30 | D114 | D115 | 7 | 50 | 50 | 50 | 50 | 50 | 50 | 50 | 50 | 50 | 30 | 30 | | | | |
| ID - DELDERENNE Aurélie | | | | | | | | | | | | | | | | | | | | | | | | | | | | | | | | | | | 577,00 |
| ID - MAKUMBU-BONGO | | | -2 | | | | | | | | | | | | | | | | | | | | | | | | | | | | | | | | 0,00 |
| ID - MEKONGO NKOA Stéphanie | 15 | 19 | 32 | 25 | | 16 | | 8 | | | | | | 7 | | | | | | | | | | | | | | | | | | | | 122,00 | |
| ID - MINGASHANGA MINGA Thi | | | | 27 | | 15 | | | | | | | | 7 | | | | | | | | | | | | | | | | 20 | | | | 69,00 | |
| IE - MOSANYA Bokenga | | | 33 | | | 7 | 13 | 7 | | | 54 | 19 | | | | | | | | | | | | | | | | | | | | | | 133,00 | |
| IH - AGRO Alicia | 18 | | | 25 | | 16 | | 6 | | | 52 | | | 6 | | | | | | | | | | | | | | | | 38 | | | | 193,00 | |
| 2L - CAVENATI Céline | -2 | | | -2 | | | | | | | -2 | | | | | | | | | | | | | | | | | | | | | | | 0,00 | |
| 2L - CLERKX Caro | | | | 24 | | 18 | | 8 | | | 64 | | | 7 | | | | | | | | | | | | | | | | | | | | | 192,00 |
| 2L - GASPAS Catherine | | | -2 | | | | | | | | | | | | | | | | | | | | | | | | | | | | | | | | 0,00 |
| 2L - MARBAIX Mélissa | | | -2 | | | | | | | | | | | | | | | | | | | | | | | | | | | | | | | | 0,00 |
| 2L - PAQUAY Jessica | | | | | | | | | | | | | | | | | | | | | | | | | | | | | | | | | | | 0,00 |
| 2L - RANDAZZO Mélissa | -2 | | -2 | | | | | | | | | | | | | | | | | | | | | | | | | | | | | | | | 0,00 |
| 2L - VEREST Vanessa | | | -2 | | | | | | | | | | | | | | | | | | | | | | | | | | | | | | | | 0,00 |
| 2M - L'HOEST Elisabeth | | | | 25 | | 7 | 14 | 6 | | | 65 | 19 | | 7 | | | | | | | | | | | | | | | | | | | | | 225,00 |
| 2M - LISMONDE Aurore | 15 | | | | | 7 | 17 | 6 | | | 60 | | | 7 | | | | | | | | | | | | | | | | | | | | | 182,00 |
| 2M - OUCHEN Elghalia | | | | | | | 13 | | | | | | | | | | | | | | | | | | | | | | | | | | | | 19,00 |
| 2M - VANDEVELDE Jennifer | | | | | | 29 | 6 | | | | 49 | | | 7 | | | | | | | | | | | | | | | | | | | | | 169,00 |

6.36 Report de notes du Ministère

**DISPENSES D'EXAMEN EN CAS D'ECHEC - Appl. de l'art. 10 de l'A.G.C.F. du 2/7/1996
(mod. par les art. 4 de l'AGCF du 27/8/96 et 19 de l'AGCF du 7/6/2001)**

Haute Ecole : HAUTE ECOLE Albert JEAN
22, rue Joie
4000 Liège

Matricule : 6188702

Categorie :
EC-Economique

Section :
1ère Assistant(e) de direction

Annee d'etudes : 1

Sous-section :

Finalite :

Option :

Orientation :

Nom de l'etudiant : MEKONGO NKOA Stéphanie /

| Activite d'enseignement Cfr art 2, 4°, de l'AGCF du 02/07/1996 | Note obtenue (*1) | Volume horaire | Volume ECTS | Stages : volume horaire | Refus de l'etudiant (*2) | Presence aux cours souhaitée (*3) |
|--|-------------------------|-------------------|----------------|-------------------------------|--------------------------------|---|
| D100 Organisation et gestion de l'entreprise | 15 | 30 | 2 | | | |
| D101 Economie générale et/ou appliquée | 19 | 45 | 3 | | | |
| D102 Comptabilité | 32 | 75 | 6 | | | |
| D103 Correspondance, rapport et communication en langue française | 25 | 60 | 5 | | | |
| D109 Droit civil | 16 | 30 | 1 | | | |
| D111 Législation sociale | 8 | 15 | 1 | | | |
| D115 Séminaires, études de cas, visites, conférences et TP | 7 | 10 | 2 | | | |

Total des reports acceptés :

- Heures : 265
- ECTS : 20

Cours : 7

% volume/horaire : 18,86 %

Stages : %

Lu et approuvé, a, le

Mention manuscrite "Lu et approuvé"

Signature de l'autorité dûment mandatée

Signature de l'etudiant

(*1) Note obtenue : note pondérée telle qu'elle sera reportée a la session suivante, sauf refus de l'étudiant.

(*2) Refus de l'étudiant : la mention manuscrite "refusé" de l'étudiant, par laquelle il renonce de manière expresse et définitive a une ou plusieurs dispenses s'engage dès lors a suivre assidûment la ou les activités d'enseignement et a représenter tous les examens y afférents. Il ne peut plus être tenu compte de la note précédente obtenue par l'étudiant.

(*3) Présence aux cours : la mention manuscrite "souhaitée" de l'étudiant, par laquelle, conformément a la CM D1/REGL/CHK/961766, il souhaite participer a l'activité d'enseignement, sans devoir représenter l'examen pour lequel il a obtenu une dispense. Dans ce cas, la note qu'il avait obtenue a l'issue de l'épreuve de l'année académique précédente, est reportée telle quelle a la première session de l'année académique suivante.

Document RN 15.11 ETUD - Attention, document à conserver dans le dossier de l'étudiant.

6.37 Liste des étudiants inscrits (doc. « Listetud »)

| LISTE DE TOUS LES ETUDIANTS BELGES ET ETRANGERS INSCRITS DEPUIS LE DEBUT DE L'ANNEE ACADEMIQUE : 2012/2013 | | | | | | | | | | | | | |
|--|----------------------------|-------------|---------------|--------------------------|-----------------------|----------------|-------------------------------------|----------|-----|---------------------|----|--------------------------------|-------------------------------|
| DENOMINATION ET N° DE MATRICULE DE LA HAUTE ECOLE : | | | | | | | | | | | | | |
| HAUTE ECOLE Albert JEAN 6188702 Adresse : 22, rue Joie 4000 Liège | | | | | | | | | | | | | |
| Type : C-Court Catégorie : EC-Economique Filière : 3ème Comptabilité option Gestion Section : COMPTABILITE Sous-section : Finalité : Gestion Option : Orientation : Spécialisation : DESS : Année d'études : 3 | | | | | | | | | | | | | |
| Dcrets : | | | | | | | | | | | | | |
| 09/09/96 AGCF 27/06/94 L 21/06/85 | | | | | | | | | | | | | |
| N° d'ordre | N° matricule de l'étudiant | Mo bi li té | B U R S I E R | Etu. de cond mod. | Nom et prénom(s) | Date de naiss. | Etu. de 1ère géné. | Sexe F/M | Nat | Etudiants réguliers | | | Observations |
| | | | | | | | | | | Article 6 | | Et. non fin. | |
| | | | | | | | | | | Date de réception | | Montant du paiement | |
| | | | | | | | | | | 1° a) j) j bis | | 1° a) j) j bis | |
| | | | | | | | | | | 2° k) 2° k) 2° k) | | 2° k) 2° k) 2° k) | |
| | | | | | | | | | | 0,5 = Q | | 0,5 = Q | |
| | | | | | | | | | | 5° | | 5° | |
| | | | | | | | | | | hq | | hq | |
| 1 | EC1011140 0 | | | <input type="checkbox"/> | 3G ANTUNES ALMEIII | 21/05/90 | <input type="checkbox"/> | F | | X | | 11/09/12 227,24€ 165/100 | 00/00/00 0,00€ |
| 2 | EC1011113 0 | | | <input type="checkbox"/> | 3G COLPIN Lionel F, M | 11/02/90 | <input type="checkbox"/> | M | | X | | 10/09/12 227,24€ 164/45 | 00/00/00 0,00€ |
| 3 | EC1011145 0 | | | <input type="checkbox"/> | 3G DEDOYARD Lorrain | 01/09/89 | <input type="checkbox"/> | F | | X | | 13/09/12 227,24€ 167/92 | 00/00/00 0,00€ |
| 4 | EC1011149 0 | | B | <input type="checkbox"/> | 3G DEOM Kevin L, N | 18/03/92 | <input type="checkbox"/> | M | | X | | 18/09/12 227,24€ 170/139 | 00/00/00 0,00€ |
| 5 | EC1011115 0 | | | <input type="checkbox"/> | 3G DJOMOU GOUANC | 20/09/85 | <input type="checkbox"/> | M | | | HQ | 5/09/12 227,24€ 161/29 | 18/09/12 992,00€ 170/45 |
| 6 | EC1011152 0 | | | <input type="checkbox"/> | 3G FONTES GOMES T | 15/10/90 | <input checked="" type="checkbox"/> | F | | X | | 23/08/12 227,24€ 152/16 | 00/00/00 0,00€ |

6.38 Relevé de la population scolaire (doc. « PS1aa ») : catégorie H.E. - version synthèse

| Année | Cat. Sect. S-sect. Final. Ori. Spéc. DESS | NOMBRE D'ETUDIANT(E)S | | | | | | | | | | | | | | | | | | | | | | | | | | | | | | | | | | | |
|-------|---|-----------------------------|-----|-----|-----|------------|-----|-----|-----|---------------------|-----|-----|-----|-----|-----|---------------------------------|-----|-----|-----|-----|-----|--------|-----|-----|-----|------|-----|-----|-----|--------|-----|-----|-----|----------|--|--|--|
| | | 1. REGULIER(E)S FINANCABLES | | | | | | | | | | | | | | 2. REGULIER(E)S NON FINANCABLES | | | | | | | | | | | | | | | | | | | | | |
| | | Belges (1) | | | | U.E. (2 a) | | | | Autres (2 b->j bis) | | | | | | Total I | | | | | | Belges | | | | U.E. | | | | Autres | | | | Total II | | | |
| | | G | F | G | F | G | F | G | F | G | F | G | F | G | F | G | F | G | F | G | F | G | F | G | F | G | F | G | F | G | F | G | F | | | | |
| | | 50% | 100 | 50% | 100 | 50% | 100 | 50% | 100 | 50% | 100 | 50% | 100 | 50% | 100 | 50% | 100 | 50% | 100 | 50% | 100 | 50% | 100 | 50% | 100 | 50% | 100 | 50% | 100 | 50% | 100 | 50% | 100 | | | | |
| 1 | EC-Economique 1ère Comptabilité | 14 | 25 | 6 | 5 | | | | | 2 | | | | | | | | 20 | 32 | 3 | 4 | | | | | 5 | 3 | 8 | 7 | | | | | 67 | | | |
| 2 | EC-Economique 2ème Comptabilité option Fiscalité Option : Fiscalité | 2 | 5 | | | | | | | | | | | 2 | 5 | 2 | | | | | | | | | | | | | | 2 | | | | 9 | | | |
| 1 | EC-Economique 1ère Gestion hôtelière Option : Hôtellerie | 11 | 24 | 1 | 1 | | | | | | | | | 12 | 25 | 1 | | | | | | 1 | 2 | | | | | | | | | | | 39 | | | |
| 1 | EC-Economique 1ère Relations publiques | 8 | 31 | | 2 | | | | | 1 | | | | 8 | 34 | 1 | 1 | | | | | | | | | | | | | 1 | 1 | | | 44 | | | |
| 2 | EC-Economique 2ème Comptabilité option Gestion Option : Gestion | 1 | 4 | | | | | | | | | | | 1 | 4 | | | | | | | 1 | 1 | | | | | | | | | | | 6 | | | |
| 2 | EC-Economique 2ème Gestion hôtelière Option : Hôtellerie | 6 | 13 | 1 | 1 | | | | | | | | | 7 | 14 | 2 | | | | | | | | | | | | | | | | | | 23 | | | |
| 3 | EC-Economique 3ème Gestion hôtelière | 3 | | | | | | | | | | | | 3 | | | | | | | | | | | | | | | | | | | | 3 | | | |
| 3 | EC-Economique 3ème Comptabilité option Fiscalité Option : Fiscalité | 2 | 1 | | | | | | | 1 | | | | 2 | 2 | | | | | | | | | | | | | | | | | | | 4 | | | |
| 3 | EC-Economique 3ème Comptabilité option Gestion Option : Gestion | 2 | | | | | | | | | | | | 2 | | | | | | | | | | | | | | | | | | | | 2 | | | |
| 2 | EC-Economique 2ème Relations publiques | 8 | 29 | | 1 | | | | | | | | | 8 | 30 | | | | | | | | | | | | | | | | | | | 38 | | | |
| 3 | EC-Economique 3ème Relations publiques | 1 | 2 | | | | | | | | | | | 1 | 2 | | | | | | | | | | | | | | | | | | | 3 | | | |
| 58 | | 134 | 8 | 10 | 4 | | | | | 66 | 148 | 7 | 7 | 6 | 4 | 13 | 11 | | | | | | | | | | | | | | | | | 238 | | | |

6.39 Relevé de la population scolaire (doc. « PS1aa ») : catégorie E.S.A.

| Section | Sous-section | Finalité Option Orientation Spécialisation DESS | NOMBRE D'ETUDIANT(E)S | | | | | | | | | |
|---------------|----------------------------|---|-----------------------|------|------------|---------------------------|------|-------------|-----------------|--------------------|--------------|----------------------|
| | | | REGULIERS FINANÇABLES | | Total I | REGULIERS NON FINANÇABLES | | Total II | Total I + II | Irreguliers III | Libres IV | TOTAL I+II+III+IV |
| | | | CEE | U.E. | | CEE | U.E. | | | | | |
| AR-Artistique | 3ème Bachelier - Publicité | | 14 | | 14 | | | 14 | | | | 14 |
| | | | 14 | | 14 | | | 14 | | | | 14 |

6.40 Horaire d'un groupe

HORAIRE D'UN GROUPE

dimanche 3 août 2014

| | |
|-------------|--------------------------|
| Année acad. | {2012/2013} |
| Groupe | 2 B 2B |
| Titulaire | Dominique Nom professeur |

Jour *Lundi*

| Plage | Pér. | Local | Cours | Professeur |
|---------|------|-----------|----------------------------------|--------------------------|
| 1 08:10 | | S003 1247 | GESTION FINANCIERE | Dominique Nom professeur |
| 2 09:00 | | S003 1247 | GESTION FINANCIERE | Dominique Nom professeur |
| 3 10:05 | | S003 1261 | FRANCAIS : LANGUE DES AFFAIRES | Françoise Nom professeur |
| 4 10:55 | | S003 1276 | TECHNIQUES QUANTITATIVES DE GEST | Joël Nom professeur |
| 5 11:45 | | S103 1271 | ETUDES DE MARCHÉ | Michel Nom professeur |
| 5 11:45 | | S102 1271 | ETUDES DE MARCHÉ | Benoit Nom professeur |
| 6 12:35 | | S003 1249 | ANALYSE DE BILANS | Luc Nom professeur |

Jour *Mardi*

| Plage | Pér. | Local | Cours | Professeur |
|---------|------|-----------|---------------------------------|------------------------|
| 1 08:10 | | L1 1244 | APPLICATIONS COMPTABLES SUR ORC | Jacques Nom professeur |
| 2 09:00 | | L1 1244 | APPLICATIONS COMPTABLES SUR ORC | Jacques Nom professeur |
| 3 10:05 | | L1 1244 | APPLICATIONS COMPTABLES SUR ORC | Jacques Nom professeur |
| 4 10:55 | | L1 1244 | APPLICATIONS COMPTABLES SUR ORC | Jacques Nom professeur |
| 5 11:45 | | S003 1261 | FRANCAIS : LANGUE DES AFFAIRES | Pascale Nom professeur |

Jour *Mercredi*

| Plage | Pér. | Local | Cours | Professeur |
|---------|------|-----------|------------------------------------|--------------------------|
| 1 08:10 | | S003 1205 | DROIT SOCIAL | Michel Nom professeur |
| 2 09:00 | | S003 1274 | PUBLICITE | Benoit Nom professeur |
| 3 10:05 | | S003 1263 | TROISIEME LANGUE (NEERL., ANG., AI | Dominique Nom professeur |
| 3 10:05 | | M010 1263 | TROISIEME LANGUE (NEERL., ANG., AI | Eddy Nom professeur |
| 3 10:05 | | 154 1263 | TROISIEME LANGUE (NEERL., ANG., AI | Alain Nom professeur |
| 4 10:55 | | S003 1263 | TROISIEME LANGUE (NEERL., ANG., AI | Dominique Nom professeur |
| 4 10:55 | | M010 1263 | TROISIEME LANGUE (NEERL., ANG., AI | Eddy Nom professeur |
| 4 10:55 | | 154 1263 | TROISIEME LANGUE (NEERL., ANG., AI | Alain Nom professeur |
| 5 11:45 | | S003 1242 | COMPTABILITE DES SOCIETES | Luc Nom professeur |

Jour *Jeudi*

| Plage | Pér. | Local | Cours | Professeur |
|---------|------|-----------|----------------------------------|--------------------------|
| 1 08:10 | | L4 1252 | INFORMATIQUE DE GESTION | Christian Nom professeur |
| 1 08:10 | | L3 1252 | INFORMATIQUE DE GESTION | Brigitte Nom professeur |
| 2 09:00 | | L4 1251 | TRAITEMENT DE TEXTES | Hélène Nom professeur |
| 2 09:00 | | L3 1251 | TRAITEMENT DE TEXTES | Françoise Nom professeur |
| 3 10:05 | | S003 1247 | GESTION FINANCIERE | Philippe Nom professeur |
| 4 10:55 | | A1 1253 | THEORIE DE L'INFORMATION | Christian Nom professeur |
| 6 12:35 | | S003 1248 | CONTROLE | Jacques Nom professeur |
| 7 13:25 | | S003 1243 | COMPTABILITE ANALYTIQUE D'EXPLOI | Dominique Nom professeur |
| 8 14:30 | | S003 1243 | COMPTABILITE ANALYTIQUE D'EXPLOI | Dominique Nom professeur |

Jour *Vendredi*

| Plage | Pér. | Local | Cours | Professeur |
|---------|------|-----------|-----------------------------------|------------------------|
| 1 08:10 | | S003 1273 | DISTRIBUTION | Joël Nom professeur |
| 2 09:00 | | 154 1262 | DEUXIEME LANGUE (NEERL., ANG., AI | Alain Nom professeur |
| 2 09:00 | | S001 1262 | DEUXIEME LANGUE (NEERL., ANG., AI | Eliane Nom professeur |
| 2 09:00 | | S003 1262 | DEUXIEME LANGUE (NEERL., ANG., AI | Viviane Nom professeur |
| 3 10:05 | | 154 1262 | DEUXIEME LANGUE (NEERL., ANG., AI | Alain Nom professeur |
| 3 10:05 | | S001 1262 | DEUXIEME LANGUE (NEERL., ANG., AI | Eliane Nom professeur |
| 3 10:05 | | S003 1262 | DEUXIEME LANGUE (NEERL., ANG., AI | Viviane Nom professeur |
| 4 10:55 | | S003 1249 | ANALYSE DE BILANS | Luc Nom professeur |
| 6 12:35 | | S003 1203 | COMPLEMENT DE DROIT CIVIL | Claire Nom professeur |

6.41 Horaire d'un professeur

HORAIRE D'UN PROFESSEUR

Année acad. {2012/2013}
 Professeur Christian Nom professeur
 Jour **Mardi**

| | Plage | Pér. | Local | Gp. | Cours | |
|---|-------|------|-------|-----|-------|---|
| 1 | 08:10 | | L2 | 2C | 1252 | INFORMATIQUE DE GESTION |
| 2 | 09:00 | | A1 | 2A | 1253 | THEORIE DE L'INFORMATION |
| 3 | 10:05 | | LM | 2E | 1293 | METHODOLOGIE DE CONCEPTION DES SYST. D'IN |
| 4 | 10:55 | | LM | 2E | 1296 | S. G. B. D. R. |
| 5 | 11:45 | | L2 | 2A | 1252 | INFORMATIQUE DE GESTION |

Jour **Mercredi**

| | Plage | Pér. | Local | Gp. | Cours | |
|---|-------|------|-------|-----|-------|---------------------------|
| 1 | 08:10 | | I23 | 1I | 1127 | MATHEMATIQUES FINANCIERES |
| 2 | 09:00 | | A1 | 2D | 1253 | THEORIE DE L'INFORMATION |
| 3 | 10:05 | | I11 | 1A | 1127 | MATHEMATIQUES FINANCIERES |
| 4 | 10:55 | | I16 | 1F | 1127 | MATHEMATIQUES FINANCIERES |
| 5 | 11:45 | | A1 | 2E | 1253 | THEORIE DE L'INFORMATION |

Jour **Jeudi**

| | Plage | Pér. | Local | Gp. | Cours | |
|---|-------|------|-------|-----|-------|---------------------------|
| 1 | 08:10 | | L4 | 2B | 1252 | INFORMATIQUE DE GESTION |
| 2 | 09:00 | | A1 | 2R | 2253 | THEORIE DE L'INFORMATION |
| 3 | 10:05 | | I15 | 1E | 1127 | MATHEMATIQUES FINANCIERES |
| 4 | 10:55 | | A1 | 2B | 1253 | THEORIE DE L'INFORMATION |

Jour **Vendredi**

| | Plage | Pér. | Local | Gp. | Cours | |
|---|-------|------|-------|-----|-------|--------------------------|
| 1 | 08:10 | | A1 | 2C | 1253 | THEORIE DE L'INFORMATION |
| 2 | 09:00 | | A1 | 2S | 1253 | THEORIE DE L'INFORMATION |
| 3 | 10:05 | | A1 | 2T | 2253 | THEORIE DE L'INFORMATION |

Heures totales : 17

6.42 Horaire d'un local

HORAIRE D'UN LOCAL

Année acad. {2012/2013}

Local I25

Jour Lundi

| | Plage | Pér. | Groupe | Cours | Professeur |
|----|-------|------|--------|--------------------------------------|--------------------------|
| 2 | 09:00 | | 1S | 2162 LANGUE OBLIGATOIRE : ANGLAIS | Dominique Nom professeur |
| 3 | 10:05 | | 1S | 2162 LANGUE OBLIGATOIRE : ANGLAIS | Dominique Nom professeur |
| 4 | 10:55 | | 1S | 2121 ECONOMIE GENERALE | Françoise Nom professeur |
| 5 | 11:45 | | 1S | 2110 DROIT FISCAL : IMPOTS INDIRECTS | Paola Nom professeur |
| 7 | 13:25 | | 1E | 1161 FRANCAIS : MAITRISE DE L'EXPRES | Françoise Nom professeur |
| 8 | 14:30 | | 1S | 2100 DROIT DES SOCIETES | Eric Nom professeur |
| 9 | 15:20 | | 1S | 2145 GESTION / COMPTABILITE GENERAL | Jean-Marc Nom professeur |
| 10 | 16:10 | | 1S | 2145 GESTION / COMPTABILITE GENERAL | Jean-Marc Nom professeur |

Jour Mardi

| | Plage | Pér. | Groupe | Cours | Professeur |
|---|-------|------|--------|-------------------------------------|--------------------------|
| 1 | 08:10 | | 1S | 2121 ECONOMIE GENERALE | Françoise Nom professeur |
| 2 | 09:00 | | 1S | 2102 DROIT CIVIL | Eric Nom professeur |
| 3 | 10:05 | | 1S | 2145 GESTION / COMPTABILITE GENERAL | Jean-Marc Nom professeur |
| 4 | 10:55 | | 1S | 2145 GESTION / COMPTABILITE GENERAL | Jean-Marc Nom professeur |
| 7 | 13:25 | | 1S | 2130 LOGISTIQUE ET TRANSPORTS | Micheline Nom professeur |
| 8 | 14:30 | | 1S | 2130 LOGISTIQUE ET TRANSPORTS | Micheline Nom professeur |

Jour Mercredi

| | Plage | Pér. | Groupe | Cours | Professeur |
|---|-------|------|--------|--------------------------------------|-----------------------------|
| 1 | 08:10 | | 1S | 2163 LANGUE CHOIX (NEERL.,ALL.,ESP.) | Marie-Claire Nom professeur |
| 2 | 09:00 | | 1S | 2163 LANGUE CHOIX (NEERL.,ALL.,ESP.) | Marie-Claire Nom professeur |
| 3 | 10:05 | | 1S | 2122 MARKETING | Benoit Nom professeur |
| 4 | 10:55 | | 1S | 2129 TECHNIQUE DU CHANGE | Blandine Nom professeur |

Jour Jeudi

| | Plage | Pér. | Groupe | Cours | Professeur |
|---|-------|------|--------|--------------------------------------|---------------------------|
| 1 | 08:10 | | 1S | 2101 DROIT COMMERCIAL | Michel Nom professeur |
| 2 | 09:00 | | 1S | 2127 MATHEMATIQUE | Bernadette Nom professeur |
| 3 | 10:05 | | 1S | 2126 STATISTIQUE | Michel Nom professeur |
| 4 | 10:55 | | 1S | 2130 LOGISTIQUE ET TRANSPORTS | Micheline Nom professeur |
| 6 | 12:35 | | 1S | 2161 FRANCAIS : MAITRISE DE L'EXPRES | Pascale Nom professeur |
| 7 | 13:25 | | 1S | 2129 TECHNIQUE DU CHANGE | Blandine Nom professeur |

Jour Vendredi

| | Plage | Pér. | Groupe | Cours | Professeur |
|---|-------|------|--------|--------------------------------------|--------------------------|
| 2 | 09:00 | | 1S | 2162 LANGUE OBLIGATOIRE : ANGLAIS | Dominique Nom professeur |
| 3 | 10:05 | | 1S | 2102 DROIT CIVIL | Eric Nom professeur |
| 4 | 10:55 | | 1S | 2163 LANGUE CHOIX (NEERL.,ALL.,ESP.) | Danielle Nom professeur |
| 5 | 11:45 | | 1S | 2128 ECONOMIE GEOGRAPHIQUE U.E. ET | Cécile Nom professeur |

6.43 Suivi financier : les invitations à payer

Virginie GOUDERS
Rue Awan-Wacostet, 47
4920 Aywaille

INVITATION AU PAIEMENT DES FRAIS D'INSCRIPTION

Liège, le 4 août 2014

| | | | |
|-----------------------------|---|-----------------|-------------------|
| NOM : | GOUDERS Virginie M, C | | |
| Lieu et date de naissance : | VERVIERS | BELGIQUE | 11/12/1991 |
| Inscrit dans la filière : | 3ème Assistan(e) de direction option Médical | | |
| Année de la filière : | 3 | | |

Les frais d'inscription sont constitués d'un minerval de la Communauté française et de frais d'études. Les frais d'études (120,00 €) doivent être payés au grand comptant sur le compte bancaire BE16 0682 2761 5274 , BIC GKCCBEBB;
Le minerval (175,01 € ou 227,24 € en 3ème année et AMR) et les DIS (992,00 € concerne les étudiants hors UE) doivent être payés (séparément) sur le compte BE48 0910 1837 1627; BICGKCCBEBB.
La caution prêt des livres (20,00 €) doit être payé au grand comptant sur le compte BE03 0682 4908 2384; BIC GKCCBEBB. Cette caution est à payer en début d'année et elle sera remboursée au 2ème quadrimestre si l'étudiant(e) n'a pas reçu de livres ou fin d'année lorsque tous les livres auront été rentrés auprès de Monsieur LOYENS (321).

INVITATION AU PAIEMENT

| | | | |
|-------------------------------|-----------------------|---|------------|
| <u>Acompte sur D.I. :</u> | 0,00 € | Payé le : | |
| <u>Droits d'inscription :</u> | 227,24 € | <u>Droits d'inscription spécifiques :</u> | 0,00 € |
| | Payés le : 27/09/2013 | | Payés le : |
| <u>Frais études :</u> | 120,00 € | <u>Prêt des livres :</u> | 20,00 € |
| | Payés le : 13/11/2013 | | Payés le : |

MONTANT TOTAL A PAYER : **20,00 €**

COMMUNICATION : Economique - Hazinelle / GOUDERS Virginie M, C / 3ADM

Comme la gestion des comptes est effectuée par différentes personnes, veuillez indiquer en communication sur chaque virement :
- NOM- Prénom étudiant(e)- Année d'étude (ex : 1ère secrétariat) afin d'identifier les paiements et d'établir la carte d'étudiant(e).

Si entre-temps, vous avez effectué le(s) paiement(s), veuillez considérer ce rappel comme nul et non avenue
LE(S) MONTANT(S) DOIVEN(T) ETRE SUR LES DIFFERENTS COMPTES POUR AU PLUS TARD LE 30 JANVIER 2014 (TRANSACTION BANCAIRE = 2/3 jours) PASSE CE DELAI, LES RESULTATS DES EVALUATIONS DE JANVIER NE SERONT PAS VALIDES !

6.44 Rappel administratif (Documents manquants)

Suljo AGOVIC

Rue Du Chalet, 8 Bte 6

4920 Aywaille

8 janvier 2014

Mademoiselle, Monsieur,

J'ai pris bonne note de votre inscription dans notre établissement et je vous remercie de la confiance que vous nous témoignez.

Je vous signale toutefois que pour être régulièrement inscrit, un étudiant doit être en ordre administrativement. Toute pièce manquante pourrait entraîner le refus de l'inscription par le vérificateur de l'Etat.

La liste ci-dessous confirme le(s) document(s) devant encore être fourni(s) au secrétariat :

| | |
|--|---|
| | Carte d'identité Belge ou étrangère |
| | Bilan de santé |
| | Diplôme de l'enseignement sup type court |
| | document(s) probant(s) couvrant toute activité en Belgique pour l'année |
| | attestation disant que vous n'avez pas bénéficié d'une dispense de chô |
| | Attestation provisoire de réussite (l'originale signée par la Directio |
| | |

Je vous signale que l'obtention de ces pièces revêt un caractère d'extrême urgence.

Je vous remercie déjà de la bonne attention que vous ne manquerez pas d'accorder à ma demande et je vous prie de croire, Mademoiselle, Monsieur, à l'assurance de mes sentiments dévoués.

6.45 Fiche stage

FICHE STAGE

lundi 4 août 2014

1

N° de stage 12000170 Année académique 2012 Date saisie 29/05/2013
Statut stage En Belgique Appartenance

Etudiant

Code DEMP AU Nom - Prénom **DEMARCHE Pauline**
Adresse domicile Rue Canada, 23 4671 Blégny BELGIQUE
Adresse du kot

Cadre de stages

Dénomination TECHSPA1 **TECHSPACE AERO**
Service
Adresse Route de Liers 121 4041 HERSTAL BELGIQUE
Téléphone 1 04 278 82 79 Téléphone 2
Fax
E-Mail

Responsable du stage

Nom - prénom **BODSON Yves**
Titre
Tél. direct Fax direct

Chef de stage principal

Nom - prénom **PERIN Anne**
Titre
Tél. direct Fax direct

Chef de stage complémentaire

Nom - prénom
Titre
Tél. direct Fax direct

Encadrement par les professeurs

Professeur 1 BACHJA
Professeur 2 MARCCF **MARCOTTE Christiane**
Professeur 3

Evaluation

Code cours S351 Stages en entreprise
Cote attribuée 95 130
Commentaire * Evaluation 1ère session - Evaluation entreprise : - Rapport écrit : - Défense orale : [Cote stage <-écritur

6.46 Liste des stages par cadre de stages

LISTE DES STAGES PAR CADRE DE STAGES

lundi 4 août 2014

/

Année académique 2012

Cadre de stages

SNCB EC Kinkempois /
rue du Chêne 3 4031 LIEGE BE

| N° de stage | App. | Etudiant | |
|-------------|------|--|-------------------|
| 12000098 | | [DJOHER] DJOMOU GOUANGNI Hermann Patrick | |
| | | Responsable stage | LOOR Robert - |
| | | Chef de stage 1 | - |
| | | Chef de stage 2 | - |
| | | Professeur 1 | KAISIN Isabelle |
| | | Professeur 2 | DORMAL Christelle |
| | | Professeur 3 | |

Cadre de stages

SOLAR SOLIDARITY INTERNATIONAL AISBL / Relations Publiques
Rue De La Chasse Royale 7 1160 Auderghem BE

| N° de stage | App. | Etudiant | |
|-------------|------|------------------------|---------------------|
| 12000157 | éco | [LORSAR] LORQUET Sarah | 3R |
| | | Responsable stage | DANG Alexandre - |
| | | Chef de stage 1 | - |
| | | Chef de stage 2 | - |
| | | Professeur 1 | CHIARLITTI Cynthia |
| | | Professeur 2 | NEVEN France - Anne |
| | | Professeur 3 | |

Cadre de stages

SOUTHAMPTON INSTITUTE /
East Park Terrace - SOUTHAMPTON GB

| N° de stage | App. | Etudiant | |
|-------------|------|----------------------------|-----------------|
| 12000140 | | [CARCAR] CARGNINO Caroline | 3R |
| | | Responsable stage | ASHLEY Amanda - |
| | | Chef de stage 1 | OWEN Maurice - |
| | | Chef de stage 2 | - |
| | | Professeur 1 | PINTE Céline |
| | | Professeur 2 | |
| | | Professeur 3 | |

| N° de stage | App. | Etudiant | |
|-------------|------|-----------------------|-----------------|
| 12000155 | | [KOTMAU] KOTTGEN Maud | 3R |
| | | Responsable stage | ASHLEY Amanda - |
| | | Chef de stage 1 | OWEN Maurice - |
| | | Chef de stage 2 | - |
| | | Professeur 1 | FABBRO Régis |
| | | Professeur 2 | GABRIELLE Cindy |
| | | Professeur 3 | |

Nombre de cadres de stages : 3

6.47 Liste des jurys associés { Membre jury }

LISTE DES INSCRIPTIONS DANS LES JURYS ASSOCIES

1

| Code | Nom & prenom | Adresse domicile | |
|---------------|------------------|--------------------------------------|-------------------------|
| BOUC01 | BOUVIN Christian | Chemin Des Pierres, 33 5060 Auvélais | |
| | Séquence | Jury | Type membre |
| | 99000002 | 21 2 membres : ISC, PIC | 3 Conseiller de mémoire |
| | 99000003 | 22 | 5 Assesseur interne |
| Code | Nom & prenom | Adresse domicile | |
| CORI01 | CORNET Isabelle | Rue Des Waides, 11 4280 Hannut | |
| | Séquence | Jury | Type membre |
| | 99000001 | 21 2 membres : ISC, PIC | 1 Président |

6.48 Liste de passage des étudiants { TFE / MEM }

LISTE DE PASSAGE DES ETUDIANTS {TFE/MEM}

lundi 4 août 2014

1

| A.A. | Etudiant | Gp | Fil. | Jury | Passage | Titre |
|------|--------------------------------|----|------|--------|------------------|--|
| 2012 | <u>ABOUHOU Julie</u> | AM | 733 | 140613 | 14/06/2013 15:15 | Les soins palliatifs: du diagnostic au deuil |
| 2012 | <u>AGNELLO Julia</u> | 3E | 632 | 140613 | 14/06/2013 09:15 | Guide sur l'organisation d'un évènement pour les assistant(e)s par une (future) assistante |
| 2012 | <u>ALIYEVA Elnara</u> | 3R | 430 | 130613 | 13/06/2013 08:30 | Les outils d'optimisation des Relations Presse |
| 2012 | <u>ANTUNES ALMEIDA Paula A</u> | | 232 | 130613 | 13/06/2013 10:45 | Comparaison des pensions complémentaires luxembourgeoises et belges |
| 2012 | <u>APUZA Tania</u> | | 231 | 300813 | 30/08/2013 11:30 | Le nouveau système de caisse enregistreuse dans l'Horeca |

6.49 Liste des TFE par jury et par date { TFE > Travaux }

| LISTE DES TFE/MEMOIRES PAR JURY | | | | | | |
|--|-------|---------------------|----|--|-----------------------|-------------------|
| <i>lundi 4 août 2014</i> | | | | | | |
| N° jury I30613 | | | | | | |
| <i>jeudi 13 juin 2013</i> | | | | | | |
| A.A. | Heure | Etudiant | Gp | Titre | Conseiller de memoire | Examineur externe |
| 2012 | 08:30 | ALIYEVA Elnara | 3R | Les outils d'optimisation des Relations Presse | | |
| 2012 | 10:45 | ANTUNES ALMEIDA Pau | | Comparaison des pensions complémentaires luxembourgeoises et belges | | |
| N° jury I40613 | | | | | | |
| <i>vendredi 14 juin 2013</i> | | | | | | |
| A.A. | Heure | Etudiant | Gp | Titre | Conseiller de memoire | Examineur externe |
| 2012 | 09:15 | AGNELLO Julia | 3E | Guide sur l'organisation d'un événement pour les assistant(e)s par une (future) assistante | | |
| 2012 | 15:15 | ABOUHOU Julie | AM | Les soins palliatifs: du diagnostic au deuil | | |
| N° jury 300813 | | | | | | |
| <i>vendredi 30 août 2013</i> | | | | | | |
| A.A. | Heure | Etudiant | Gp | Titre | Conseiller de memoire | Examineur externe |
| 2012 | 11:30 | APUZA Tania | | Le nouveau système de caisse enregistratrice dans l'Horeca | | |

6.50 Tableau des cours à représenter pour les étudiants ajournés

| TABLEAU DES COURS A REPRESENTER EN 2^{eme} SESSION (ETUDIANTS AJOURNES) | |
|--|--|
| 1C /210/ IA-ICA | C101-Algèbre financière / C102-Comptabilité / C103-Correspondance, rapport et communication en langue française / C104-Courrier d'affaires / C105-Droit commercial / C106-Economie générale et/ou appliquée / C107-Fiscalité / C108-Fiscalité et exercices / C109-Géographie économique / C110-Informatique / C111-Mathématique appliquée a l'économie / C113-Statistique / C114-Technique du commerce inférieur / C115-Droit civil / C117-Organisation et gestion de l'entreprise / C150-Séminaires, études de cas, visites, conférences et travaux pratiques / C160-Anglais / C161-Néerlandais / C165-Anglais (option) / |
| 2012/2013 1 ^{re} session : juin... | |
| AKBULUT Jian | C101-Algèbre financière / C102-Comptabilité / C103-Correspondance, rapport et communication en langue française / C105-Droit commercial / C106-Economie générale et/ou appliquée / C107-Fiscalité / C108-Fiscalité et exercices / C109-Géographie économique / C111-Mathématique appliquée a l'économie / C113-Statistique / C114-Technique du commerce inférieur / C115-Droit civil / C117-Organisation et gestion de l'entreprise / |
| BIMURI Jean | C102-Comptabilité / C105-Droit commercial / |
| BODET Matthieu | C101-Algèbre financière / C102-Comptabilité / C103-Correspondance, rapport et communication en langue française / C104-Courrier d'affaires / C105-Droit commercial / C106-Economie générale et/ou appliquée / C107-Fiscalité / C108-Fiscalité et exercices / C109-Géographie économique / C110-Informatique / C111-Mathématique appliquée a l'économie / C113-Statistique / C114-Technique du commerce inférieur / C115-Droit civil / C117-Organisation et gestion de l'entreprise / C150-Séminaires, études de cas, visites, conférences et travaux pratiques / C161-Néerlandais / C165-Anglais (option) / |
| BRANCATO Aurelie | C101-Algèbre financière / C102-Comptabilité / C103-Correspondance, rapport et communication en langue française / C104-Courrier d'affaires / C105-Droit commercial / C106-Economie générale et/ou appliquée / C107-Fiscalité / C108-Fiscalité et exercices / C109-Géographie économique / C110-Informatique / C111-Mathématique appliquée a l'économie / C113-Statistique / C114-Technique du commerce inférieur / C115-Droit civil / C117-Organisation et gestion de l'entreprise / C150-Séminaires, études de cas, visites, conférences et travaux pratiques / C160-Anglais / |
| CARDINAL Joyce | C101-Algèbre financière / C102-Comptabilité / C103-Correspondance, rapport et communication en langue française / C104-Courrier d'affaires / C105-Droit commercial / C106-Economie générale et/ou appliquée / C107-Fiscalité / C108-Fiscalité et exercices / C109-Géographie économique / C110-Informatique / C111-Mathématique appliquée a l'économie / C113-Statistique / C114-Technique du commerce inférieur / C115-Droit civil / C117-Organisation et gestion de l'entreprise / C150-Séminaires, études de cas, visites, conférences et travaux pratiques / C160-Anglais / |
| CLOSE Simon | C101-Algèbre financière / C102-Comptabilité / C103-Correspondance, rapport et communication en langue française / C104-Courrier d'affaires / C105-Droit commercial / C106-Economie générale et/ou appliquée / C107-Fiscalité / C108-Fiscalité et exercices / C109-Géographie économique / C110-Informatique / C111-Mathématique appliquée a l'économie / C113-Statistique / C114-Technique du commerce inférieur / C117-Organisation et gestion de l'entreprise / C150-Séminaires, études de cas, visites, conférences et travaux pratiques / C160-Anglais / |
| DAOU Nicolas | C101-Algèbre financière / C102-Comptabilité / C103-Correspondance, rapport et communication en langue française / C104-Courrier d'affaires / C105-Droit commercial / C106-Economie générale et/ou appliquée / C107-Fiscalité / C108-Fiscalité et exercices / C109-Géographie économique / C110-Informatique / C111-Mathématique appliquée a l'économie / C113-Statistique / C114-Technique du commerce inférieur / C115-Droit civil / C117-Organisation et gestion de l'entreprise / C150-Séminaires, études de cas, visites, conférences et travaux pratiques / C160-Anglais / |

6.51 Dispenses d'examens en cas d'échec - RN1

| DISPENSES D'EXAMENS EN CAS D'ECHEC - APPL. DE L'ART. 10, ALINEA 1 DE L'A.G.C.F. DU 2/07/1996 | | | | | | | | | | | | | | | |
|--|-------------------|---------|--------|--------|---------|---|---------------------------------|------------------------------------|---------|------------------------------|----------------|------------------|--------|---|---|
| | | | | | | | | | | 1 | | | | | |
| | | | | | | | | | | <i>lundi 4 août 2014</i> | | | | | |
| | | | | | | | | | | Année académique : 2013/2014 | | | | | |
| Categorie | Section | S-sect. | Final. | Option | Orient. | A n n é é t u d . | ETUDIANT : Nom, prenom, code | DISPENSES D'ACTIVITES ACCEPTEES | | % VOLUME HORAIRE | | | | | |
| | | | | | | | | Cours | Stages | < 25% | de 25 à 50% | + de 50 à 75% | > 75 % | | |
| | | | | | | | | Nombre | Horaire | | | | | | |
| EC-Econom | 1ere Comptabilité | | | | | 1 | Paramédical | | | | | | | | |
| | | | | | | | AKBULUT Jian | 2 | 60 | 0 | 1 | | | | |
| | | | | | | | BARTHOLOME Frédéric | 2 | 40 | 0 | 1 | | | | |
| | | | | | | | BOULOUJZ Ouail | 4 | 135 | 0 | 1 | | | | |
| | | | | | | | DOLAEV Kaboul S-E. | 1 | 30 | 0 | 1 | | | | |
| | | | | | | | DUKUNDE Alycia | 5 | 165 | 0 | 1 | | | | |
| | | | | | | | FARNIR Maxime M, R, FARMAX | 11 | 385 | 0 | | 1 | | | |
| | | | | | | | GENOT Manon V, O. | 11 | 385 | 0 | | 1 | | | |
| | | | | | | | LATMANEN Souhila | 7 | 220 | 0 | 1 | | | | |
| | | | | | | | KAMTCHOUM NYA Mi AMMIC | 7 | 220 | 0 | 1 | | | | |
| | | | | | | | LEMZAMZAM Sara | 7 | 250 | 0 | 1 | | | | |
| | | | | | | | NDUME Arcene | 2 | 40 | 0 | 1 | | | | |
| | | | | | | | NICOLET Loïc J, F. | 9 | 370 | 0 | | 1 | | | |
| | | | | | | | PIQUARD Julien J. P. | 4 | 145 | 0 | 1 | | | | |
| | | | | | | | YOUSFI Khalid | 6 | 180 | 0 | 1 | | | | |
| | | | | | | | Etudiant(s) : | 78 | 2.625 | 0 | 11 | 3 | 0 | 0 | 0 |
| | | | | | | | <i>TOTAUX PAR SECTION</i> | 78 | 2.625 | 0 | 11 | 3 | 0 | 0 | 0 |
| | | | | | | | <i>TOTAUX GENERAUX</i> | 78 | 2.625 | 0 | 11 | 3 | 0 | 0 | 0 |

6.52 Tableau des crédits

/

1C [1] 2013/2014 **TABEAU DES CREDITS (COURS SUIVIS)**

C207-Economie générale et/ou appliquée / C210-Fiscalité - Fiscalité / C212-Gestion financière / C216-Législation sociale / C217-Rédaction de rapports / C218-Sécurité sociale / C219-Technique du commerce extérieur / C242-Compléments d'informatique / C243-Droit fiscal / C244-Commerce électronique / C248-Structures des institutions financières - BF / C250-Séminaires, études de cas, visites, conférences et travaux pratiques /

| | C207 | C210 | C212 | C216 | C217 | C218 | C219 | C242 | C243 | C244 | C248 | C250 | |
|--------------------------------|------|------|------|------|------|------|------|------|------|------|------|------|-------|
| IA - FARNIR Maxime | 4 | 9 | 2 | 2 | 2 | 2 | 2 | 3 | 3 | 2 | 3 | 2 | 36,00 |
| ... C.R. = 0,00 - C.A. = 23,00 | 4 | | | 2 | 2 | | | 3 | 3 | 2 | 3 | 2 | 23,00 |
| IA - GENOT Manon | 4 | | 2 | 2 | | | 2 | | 3 | 2 | | 2 | 17,00 |
| ... C.R. = 0,00 - C.A. = 17,00 | | | | 2 | | | | | | | | | 4,00 |
| IA - IATMANEN Souhila | | | | 2 | | 2 | | | | | | | 2,00 |
| ... C.R. = 0,00 - C.A. = 4,00 | | | | | | | | | | | | | 20,00 |
| IA - KARPE Nicolas | | | | 2 | | | | | | | | | |
| ... C.R. = 0,00 - C.A. = 2,00 | | 9 | | 2 | 2 | | | 3 | 2 | 2 | | | |
| IA - LEMZAMZAM Sara | | | | | | | | | | | | | |
| ... C.R. = 0,00 - C.A. = 20,00 | | | | | | | | | | | | | |

6.53 Liste des étudiants par article spécial

LISTE DES ETUDIANTS PAR ARTICLE SPECIAL

lundi 4 août 2014

/

Année académique 2013

Article AS02 Article 23 Décret 05/08/1995 Passerelles

| Etudiant | Gp. | Filière | Demandé le | Accepté le |
|----------------------------------|-----|---------|------------|------------|
| COLLSA COLLIGNON Sarah J. M. | 2M | 723 | 25/11/2013 | 27/11/2013 |
| PELDEB PELLITERO ALVAREZ Deborah | 2L | 520 | 25/11/2013 | 27/11/2013 |
| PERALB PERALTA GALLEGOS Alberto | 2L | 520 | 22/10/2013 | 29/10/2013 |
| VANTHO VAN DENBURGH Thomas | 2R | 420 | 23/10/2013 | 29/10/2013 |

Article AS04 Art. 34/35 Décret 05/08/1995 Articles 34/35 1° et 2°

| Etudiant | Gp. | Filière | Demandé le | Accepté le |
|--------------------------------|-----|---------|------------|------------|
| AYONAU AYONG Aurélie | AM | 800 | 10/10/2013 | 15/10/2013 |
| DE VER DE WIT Véronique M. M., | AM | 800 | 18/10/2013 | 29/10/2013 |
| GONELS GONZALEZ CARRENO Elsa | IT | 410 | 13/11/2013 | 27/11/2013 |
| LOBHEL LOBET Héloïse E. J. | IT | 410 | 12/11/2013 | 27/11/2013 |
| LUNMUI LUNDOLUKA Muita R. | 1P | 910 | 15/10/2013 | 15/10/2013 |

6.54 Annuaire des anciens étudiants (par promotion, ordre alphabétique, société,...)

ANNUAIRE ALPHABETIQUE

ABBOUZ Dounia **2009**

Rue de la Briqueterie, 65 4621 Retinne BELGIQUE Tél. : 04.358.23.72 - E-mail : Dounia.ABBOUZ@student.hel.be
BACHELIER EN ASSISTANT(E) DE DIRECTION (2009)

ABDALLAH Naïma **2010**

Rue De La Halle, 18 4600 Visé BELGIQUE - E-mail : Naïma.ABDALLAH@student.hel.be
BACHELIER EN COMPTABILITE (2010)
BACHELIER EN COMPTABILITE (2010)

ABDI Asma **2006**

Rue De La Tonne, 263 4000 Liège BELGIQUE Tél. : 04.226.28.82 - E-mail : Asma.ABDI@student.hel.be
BACHELIER ASSISTANT(E) DE DIRECTION (2006)

ABOUHOU Julie **2013**

Rue De Meuse, 78 4020 Liège BELGIQUE Tél. : 04.370.17.15 - E-mail : Julie.ABOUHOU@student.hel.be
BACHELIER EN ASSISTANT(E) DE DIRECTION (2013)

ACHOUR Asmae **2012**

Rue Simon Paque, 22 F 4460 Grace-Hollogne BELGIQUE Tél. : 04.265.57.32 - E-mail :
Asmae.ACHOUR@student.hel.be
BACHELIER EN COMPTABILITE (2012)
BACHELIER EN COMPTABILITE (2012)

7. Présentation des principaux outils et utilitaires

7.1 Navigateur internet couplé à Google

- Outils** (Tools)
- Aide** (Help)
- Agenda...
- E-Mailing
- Navigateur Internet

Below the navigation bar is a search bar containing the text "edumac". The main content area is titled "Informatique de gestion & Infographie" and features the GESFPAC logo. The URL is displayed as "http://www.edumac.be/".

The main content area is divided into several sections:

- Edumac, présentation**: A section with a large "EDUMAC" logo and a yellow underline.
- Menu**: A list of products and services:
 - Cubic & Exact
 - Sage Bob
 - Hannah
 - WinBooks
 - Isabel
 - Codabox
 - Edumac
 - Serenity Backup
 - Protecmail
 - Eset Nod32 Antivirus
 - Services
 - Chèques-Formation
 - Agenda
- Produit | Tarifs | Téléchargements**: A section with a large "EDUMAC" logo and a yellow underline.
- Edumac, logiciel de gestion pour les Hautes Ecoles et l'Enseignement Supérieur Artistique**: A section with a large "EDUMAC" logo and a yellow underline.
- Logiciel de gestion par excellence**: A section with a large "EDUMAC" logo and a yellow underline, containing text about the software's experience and features.

The text in the "Logiciel de gestion par excellence" section reads: "Logiciel de gestion par excellence, Edumac est conçu pour des professionnels, par des professionnels et bénéficie d'une expérience de plus de 12 ans. Edumac est le seul soft de ce type à être spécialement conçu et adapté à la gestion administrative des instituts de l'Enseignement Supérieur (H.E. et E.S.A.)."

7.2 Outil E-mailing

Préparer l'e-mailing

Etape 1 - Courriers | Etape 2 - Destinataires | Etape 3 - E-Mailing | Paramètres

Liste des courriers enregistrés

| Date | Objet du courrier | Code libre |
|------------|-----------------------------|------------|
| 0 10/05/14 | Rappel des horaires session | |

Message du courrier sélectionné

Date: 10/05/2014 Code libre: # 0

Objet: Rappel des horaires session

Pièce jointe: Ajouter | Supprimer

Message: <Civilité> <Prénom> <Nom>
Veuillez prendre connaissance des horaires annexés.
Cordialement,
Le Secrétaire

Identité à insérer

Balise <Civili...>
Balise <Prén...>
Balise <Nom>

31 893 caractères disponibles

Annuler | Enregistrer

7.3 Google Maps intégré aux fiches des étudiants, des professeurs, des cadres de stage

Signalétique
Adresses
Inscription
Cursus financier
Suivi paiements
Post CESS
Inventaire documents
Cursus académique
Etudes secondaires
Accès ens. supérieur
Etudes supérieures
Supplément diplôme
Langues
Catégories
Activités professionnelle
Divers
Cours suivis
Cotes obtenues
Sessions centralisées
Dispenses
Articles spéciaux
Stages
TFE

Adresse
Rue Du Monastère, 22
4100 Seraing
LIEGE
BE
04 385.16.18
0498 40.45.39

Domicile légal à l'étranger
Adresse
C.P. & localité
Code pays

Kot
Adresse
Localité
Téléphone
E-mail officiel
E-mail privé

Laura.ARGENTO@student.f
fo-73@hotmail.com

24/03/2014

Adresses

Google

RUE DU MONASTERE, 22, 4100, SERAING, BE

Itinéraire Mes adresses

Rue du Monastère 22
4100 Seraing, Belgique

Modifier dans Google Map Maker Signaler un problème

500 pieds
100 m

https://maps.google.com/maps?hl=fr&q=RUE+DU+MONASTERE,+22,+4100,+SERAING,+BE

Les cookies assurent le bon fonctionnement de nos services. En utilisant ces derniers, vous acceptez l'utilisation des cookies.

Google

Google Maps - Aide
Conditions d'utilisation - Confidentialité

Modifier dans Google Map Maker Signaler un problème

500 pieds
100 m

https://maps.google.com/maps?hl=fr&q=RUE+DU+MONASTERE,+22,+4100,+SERAING,+BE

7.4 Lecture carte d'identité électronique (norme Fedic)

Identification

Prénom 2

Date naissance  1992 L'étudiant est âgé de 21 ans.

Lieu de naissance

Sexe

Nationalité

N° national

Parents

Tuteur nom

Tuteur prénom

Mère nom

Mère prénom

Tuteur : tél

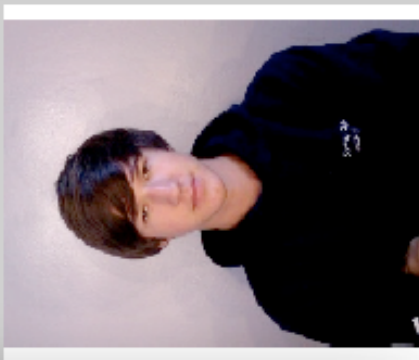
Photo 

Message

 Cette application '4D.app' essaye de lire vos données sur la carte eID.
Acceptez-vous?

EMPLACEMENT de l'application :
/Applications/4Dv11SQL/4D/4D v11 SQL Release 9 (Custom)/4D.app

7.5 Outil de correction au site VIES de la Commission européenne (entreprises / stages)

Code cadre de stage

Dénomination

Général
Compléments
Responsable
Stages associés

Compléments | Responsable | Stages associés

Service

Site

Adresse

Localité

Pays BELGIQUE

Tél. 1 & 2

Fax

N° TVA/entreprise

Sect. activité

E-Mail

Site Web (url)

Organisme chargé du contrôle médical

Dénomination

Tél.

Confirmer

Confirmez la recherche de l'identité de l'entreprise via le site VIES de la Commission européenne ?